

# DIVISÃO ADMINISTRATIVA DA CIDADE DE MANAUS

**SEPLAN-CTI**  
Secretaria de Estado de Planejamento, Desenvolvimento,  
Ciência, Tecnologia e Inovação

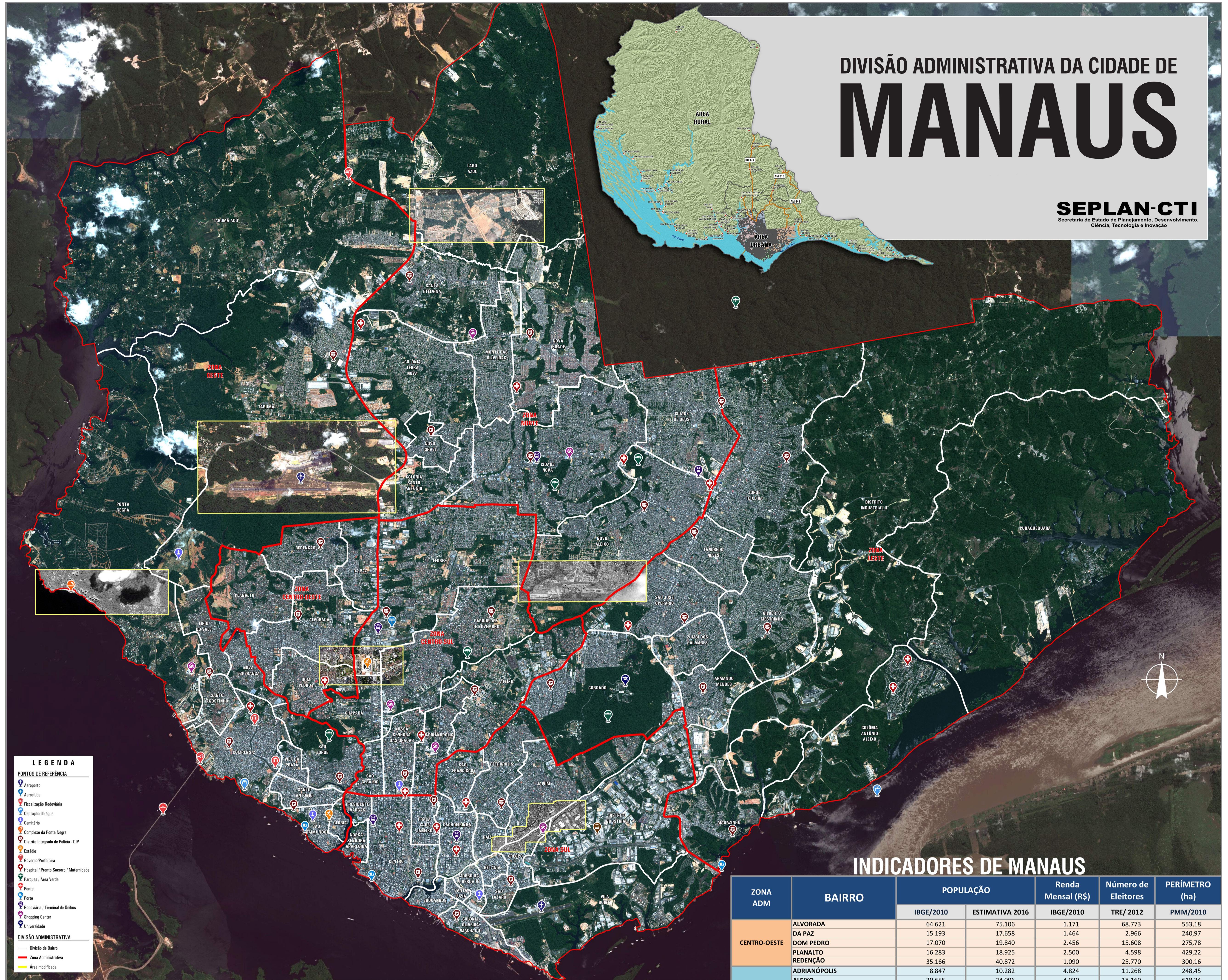

## INDICADORES DE MANAUS

ZONA ADM	BAIRRO	POPULAÇÃO		Renda Mensal (R\$)	Número de Eleitores	PERÍMETRO (ha)
		IBGE/2010	ESTIMATIVA 2016	IBGE/2010	TRE/ 2012	PMM/2010
CENTRO-OESTE	ALVORADA	64.621	75.106	1.171	68.773	553,18
	DA PAZ	15.193	17.658	1.464	2.966	240,97
	DOM PEDRO	19.840	19.840	2.456	15.608	275,78
	PLANALTO	16.283	18.925	2.500	4.598	429,22
CENTRO-SUL	REDEGAR	35.166	40.872	1.090	25.770	300,16
	ADRIANOPOIS	8.847	10.282	4.824	11.268	248,45
	ALVARO	20.555	24.005	4.509	18.169	618,34
	CHAPADA	11.182	12.996	3.096	2.833	241,27
	FLORES	48.098	55.902	2.357	14.223	1311,57
	NOSSA SRA. DAS GRAÇAS	15.116	17.569	3.707	7.217	211,72
	PARQUE 10 DE NOVEMBRO	41.256	47.950	3.112	40.657	821,12
	SÃO GERALDO	7.599	8.832	1.898	12.642	104,50
	ARMANDO MENDES	28.288	32.878	802	16.168	307,65
	COLÔNIA ANTÔNIO ALEIXO	16.602	19.296	714	9.735	923,82
LESTE	CORRADO	51.354	59.686	1.049	44.438	1031,62
	DISTRITO INDUSTRIAL II	3.999	4.532	1.172	1.172	517,69
	GILBERTO MESTRINHO	55.347	64.327	784	9.112	707,15
	JORGE TEIXEIRA	112.879	131.194	726	44.829	1557,15
	MAJAZINHO	23.560	27.383	734	10.538	748,83
	PURQUEQUARA	5.856	6.806	680	2.976	4055,69
	SÃO JOSÉ OPERÁRIO	66.189	76.905	920	64.137	543,10
	TANCREDO NEVES	48.833	56.756	700	20.725	304,64
	ZUMBI DOS PALMARES	35.159	40.864	725	19.452	251,05
	CIDADE DE DEUS	70.142	81.523	787	17.050	676,76
NORTE	CIDADE NOVA	121.135	140.789	1.174	102.074	1419,38
	COLÔNIA SANTO ANTÔNIO	17.638	20.500	925	1.163	342,08
	COLÔNIA TERRA NOVA	45.076	52.390	761	14.298	943,98
	LAGO AZUL	7.632	8.970	816	24.002	296,87
	MONTÉ DAS OLIVEIRAS	40.162	46.678	743	6.671	401,92
	NOVA CIDADE	59.576	69.242	1.129	11.666	1044,48
	NOVO ALEIXO	96.611	112.286	973	37.599	1276,78
	NOVO ISRAEL	16.823	19.523	792	14.572	140,14
	SANTA ETELVINA	26.260	30.521	814	13.091	669,45
	COMPENSA	75.832	88.136	1.032	64.302	508,27
OESTE	GLÓRIA	8.981	10.438	900	11.021	49,47
	LÍRIO DO VALE	21.534	25.028	1.105	14.329	214,01
	NOVA ESPERANÇA	17.696	20.567	1.507	14.561	147,78
	PONTA NEGRA	5.007	5.819	910	2.432	243,04
	SANTO AGOSTINHO	16.939	19.285	1.483	9.964	149,07
	SANTO ANTÔNIO	19.757	22.963	1.120	19.255	113,15
	SÃO JORGE	21.643	25.155	1.367	24.002	320,95
	SÃO RAIMUNDO	15.395	17.893	1.135	15.404	112,45
	TARUMÁ	28.057	32.609	914	3.533	3928,07
	TARUMÁ-ACÚ	12.053	14.009	967	4.630	4807,05
SUL	VILA DA PRATA	11.041	12.832	1.049	8.877	66,13
	BETÂNIA	10.946	12.722	1.028	10.056	52,51
	CACHEIRINHA	16.948	19.698	1.414	26.649	197,71
	CENTRO	33.183	38.567	1.927	52.546	426,94
	COLÔNIA OLIVEIRA MACHADO	8.506	9.886	939	6.822	140,01
	CREPO	15.451	17.958	908	11.050	110,11
	DISTRITO INDUSTRIAL I	2.708	3.147	1.008	1.008	1168,59
	EDUCANDOS	15.857	18.430	907	22.941	82,83
	JARDIM	53.370	62.029	1.418	43.815	547,63
	MORRO DA LIBERDADE	11.909	13.841	931	11.086	71,37
ÁREA DE EXPANSÃO URBANA	NOSSA SRA. APARECIDA	6.996	8.131	1.764	5.982	66,85
	PETROPOLIS	41.210	47.896	1.094	41.596	324,1
	PRAÇA 14 DE JANEIRO	10.250	11.913	1.283	12.769	100,34
	PRESIDENTE VARGAS	7.944	9.233	1.327	4.684	56,7
	RAIZ	14.122	16.413	1.293	5.286	85,92
	SANTA LUZIA	6.503	7.558	1.075	11.926	27,39
	SÃO FRANCISCO	16.824	19.554	1.385	15.798	162,28
	SÃO LÁZARO	11.934	13.870	1.299	10.499	81,73
	VILA BURITI	1.827	2.123	2.430	1.353	1004,96
	TOTAL URBANA	1.792.881	2.080.618	95.636	1.170.034	48338,92
ZONA RURAL	9.133	13.373	8.086	8.086	-	
TOTAL MUNICÍPIO	1.802.014	2.094.391	1.178.120	-	-	

FONTE: IBGE, Censo Demográfico 2010, COGEO/SEPLAN  
DIVISÃO DE BAIRRO DA CIDADE DE MANAUS: (a) Até 2010 o bairro Distrito Industrial estava localizado parte na Zona Leste (1.034,72 ha) e parte da Zona Sul (258,67ha) de acordo com o Decreto Municipal 292/4 de 07.08.1995. Com o advento da Lei Municipal 1.401 de 14.01.2010, o bairro foi dividido em dois: Distrito Industrial I e Distrito Industrial II. (b) Lei Municipal 279 de 05.04.1995 e anexos. Em vermelho, bairros criados pela Lei Municipal 1.401 de 14.01.2010. OBS: Somente com os Censos e Contagens por 1995 e que foi possível extrair a população de Manaus por Bairros em função da Lei 279 de 05.04.1995 que criou Zonas e Bairros na cidade

## ÍNDICE DE DESENVOLVIMENTO HUMANO MUNICIPAL 2010

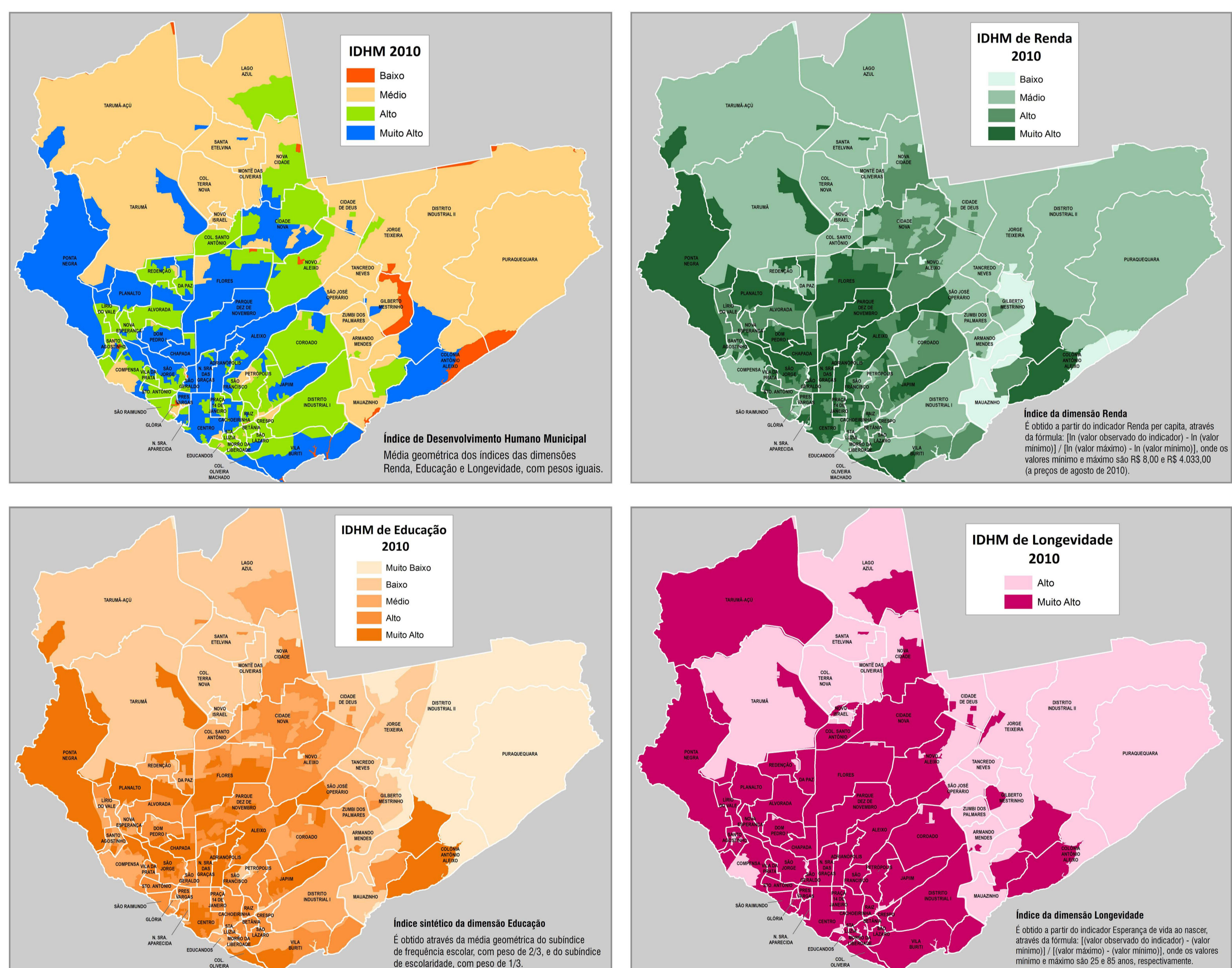

## REGIÃO METROPOLITANA DE MANAUS E IDHM 2010

