SECRETARIA EXECUTIVA ADJUNTA DE PLANEJAMENTO
SEAP

SECRETARIA DE ESTADO DE
PLANEJAMENTO, DESENVOLVIMENTO, CIÊNCIA, TECNOLOGIA E INOVAÇÃO

GOVERNO DO ESTADO DO **AMAZONAS**

AMAZONAS

Divisão Política e Indicadores

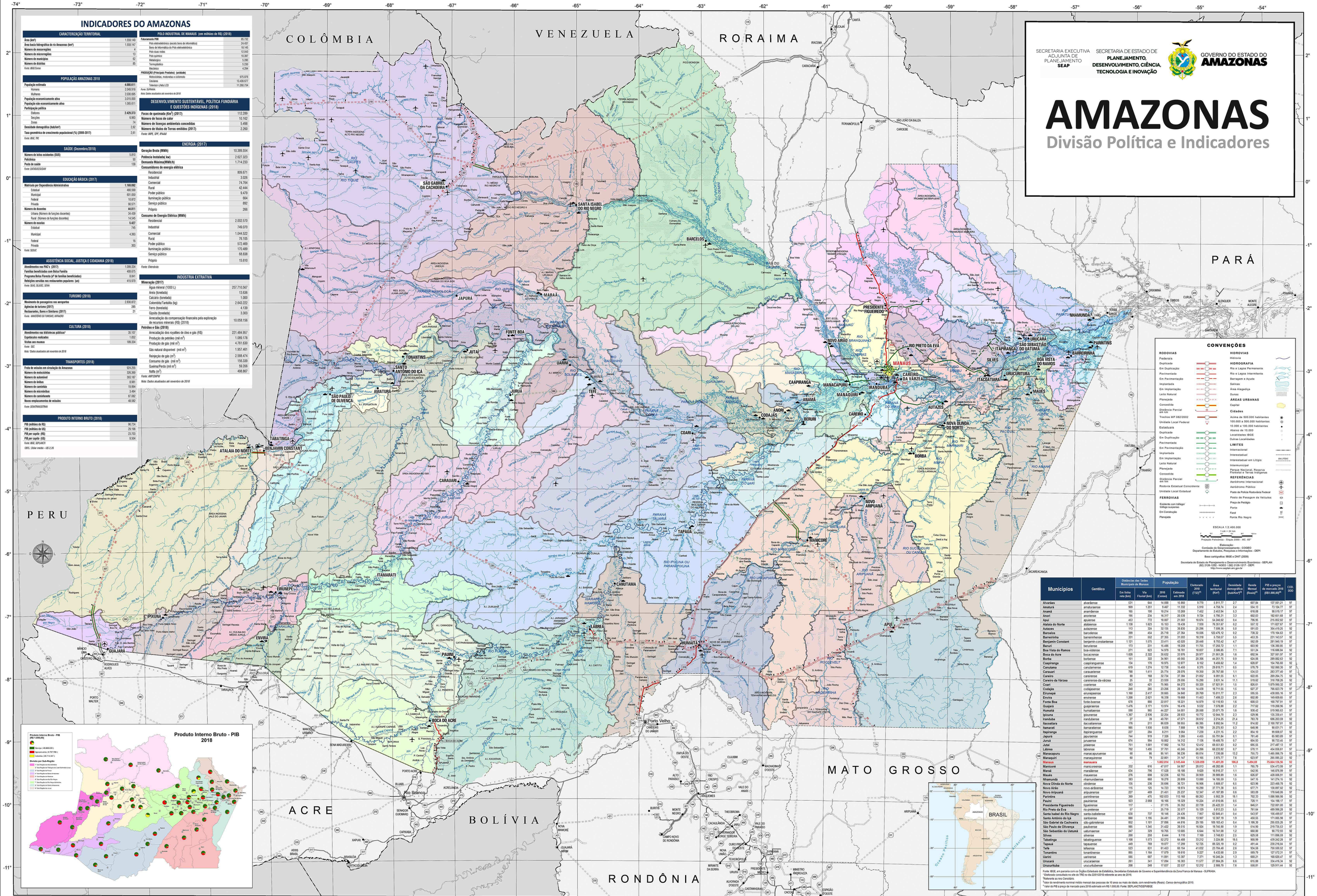

INDICADORES DO AMAZONAS

CARACTERIZAÇÃO TERRITORIAL	
Área (km²)	1.558.140
Área bacia hidrográfica da rio Amazonas (km²)	1.558.147
Número de mesorregiões	4
Número de microrregiões	13
Número de municípios	62
Número de distritos	85
Fonte: IBGE/Censo	

POPULAÇÃO AMAZONAS 2018	
População estimada	**4.080.611**
Homens	2.045.916
Mulheres	2.035.695
População economicamente ativa	3.015.000
População não economicamente ativa	1.005.611
Participação política	
Eleitores	**2.429.373**
Seções	6.963
Zonas	74
Densidade demográfica (hab/km²)	2,62
Taxa geométrica de crescimento populacional (%) (2000-2017)	2,81
Fonte: IBGE, TRE	

SAÚDE (Dezembro/2018)	
Número de leitos existentes (SUS)	5.810
Policlínica	50
Posto de saúde	139
Fonte: DATASUS/SUSAM	

EDUCAÇÃO BÁSICA (2017)	
Matrícula por Dependência Administrativa	**1.169.092**
Estadual	466.599
Municipal	601.050
Federal	10.872
Privada	90.571
Número de docentes	**44.811**
Urbana (Número de funções docentes)	34.439
Rural (Número de funções docentes)	14.545
Número de escolas	**5.427**
Estadual	745
Municipal	4.363
Federal	16
Privada	303
Fonte: SEDUC	

ASSISTÊNCIA SOCIAL, JUSTIÇA E CIDADANIA (2018)	
Atendimentos nos PAC's (2017)	1.099.334
Famílias beneficiadas com Bolsa Família	408.675
Programa Bolsa Floresta (nº de famílias beneficiadas)	8.941
Refeições servidas nos restaurantes populares (un)	415.979
Fonte: SEAS, SUASC, SRHI	

TURISMO (2018)	
Movimento de passageiros nos aeroportos	2.830.872
Agências de turismo (2017)	295
Restaurantes, Bares e Similares (2017)	21
Fonte: MINISTÉRIO DO TURISMO, INFRAERO	

CULTURA (2018)	
Atendimentos nas bibliotecas públicas[1]	35.107
Espetáculos realizados	1.052
Visitas aos museus	189.334
Fonte: SEC	
Nota: [1]Dados atualizados até novembro de 2018	

TRANSPORTES (2018)	
Frota de veículos em circulação do Amazonas	924.253
Número de motocicletas	326.369
Número de automóveis	393.187
Número de ônibus	8.981
Número de caminhões	19.994
Número de microônibus	3.484
Número de caminhonete	87.082
Novos emplacamentos de veículos	48.582
Fonte: DENATRAN/SEINFRA	

PRODUTO INTERNO BRUTO (2018)	
PIB (milhões de R$)	96.724
PIB (milhões de US)	29.186
PIB *per capita* (R$)	23.703
PIB *per capita* (US)	9.504
Fonte: IBGE, SEPLAN/CR	
OBS.: Dólar médio - US 3,35	

POLO INDUSTRIAL DE MANAUS (em milhões de R$) (2018)	
Faturamento PIM	85.732
Polo eletroelétrônico (exceto bens de informática)	24.437
Bens de Informática do Polo eletroelétrônico	18.145
Polo duas rodas	12.043
Polo químico	10.307
Metalúrgico	5.280
Termoplástico	5.230
Mecânico	4.294
PRODUÇÃO (Principais Produtos) (unidade)	
Motocicletas, motonetas e ciclomotor	975.878
Celulares	13.430.677
Televisor c/tela LCD	11.260.734
Fonte: SUFRAMA	
Nota: Dados atualizados até novembro de 2018	

DESENVOLVIMENTO SUSTENTÁVEL, POLÍTICA FUNDIÁRIA E QUESTÕES INDÍGENAS (2018)	
Focos de queimada (Km²) (2017)	112.269
Número de focos de calor	10.162
Número de licenças ambientais concedidas	5.498
Número de títulos de Terras emitidos (2017)	2.260
Fonte: INPE, SPF, IPAAM	

ENERGIA (2017)	
Geração Bruta (MWh)	10.389.554
Potência Instalada(kw)	2.627.323
Demanda Máxima(MWh/h)	1.714.233
Consumidores de energia elétrica	
Residencial	809.671
Industrial	3.026
Comercial	74.764
Rural	42.444
Poder público	9.479
Iluminação pública	664
Serviço público	892
Próprio	266
Consumo de Energia Elétrica (MWh)	
Residencial	2.002.570
Industrial	749.070
Comercial	1.044.522
Rural	76.105
Poder público	572.469
Iluminação pública	170.489
Serviço público	68.838
Próprio	15.610
Fonte: Eletrobrás	

INDUSTRIA EXTRATIVA	
Mineração (2017)	
Agua mineral (1000 L)	257.710.567
Areia (tonelada)	13.536
Calcário (tonelada)	1.000
Coloinbita/Tantalita (kg)	2.643.222
Ferro (tonelada)	4.139
Gipsita (tonelada)	3.303
Arrecadação da compensação financeira pela exploração de recursos minerais (R$) (2018)	10.058.156
Petróleo e Gás (2018)	
Arrecadação dos royalties de oleo e gás (R$)	221.484.957
Produção de petróleo (mil m³)	1.089.178
Produção de gás (mil m³)	4.781.630
Gás natural disponível (mil m³)	1.957.461
Reinjeção de gás (m³)	2.588.474
Consumo de gás (mil m³)	156.339
Queima/Perda (mil m³)	59.356
Nafta (m³)	498.867
Fonte: ANP/DNPM	
Nota: Dados atualizados até novembro de 2018	

CONVENÇÕES

RODOVIAS
- Federais
- Duplicada
- Em Duplicação
- Pavimentada
- Em Pavimentação
- Implantada
- Em Implantação
- Leito Natural
- Planejada
- Concedida
- Distância Parcial em km
- Trechos MP 082/2002
- Unidade Local Federal

Estaduais
- Duplicada
- Em Duplicação
- Pavimentada
- Em Pavimentação
- Implantada
- Em Implantação
- Leito Natural
- Planejada
- Concedida
- Distância Parcial em km
- Rodovia Estadual Coincidente
- Unidade Local Estadual

FERROVIAS
- Existente com trilhos/ trilhos suspenso
- Em Construção
- Planejada

HIDROVIAS
- Hidrovia

HIDROGRAFIA
- Rio e Lagos Permanente
- Rio e Lagos Intermitente
- Barragem e Açude
- Salinas
- Área Alagadiça
- Dunas

ÁREAS URBANAS
- Capital

Cidades
- Acima de 500.000 habitantes
- 100.000 a 500.000 habitantes
- 10.000 a 100.000 habitantes
- Abaixo de 10.000
- Localidades IBGE
- Outras Localidades

LIMITES
- Internacional
- Interestadual
- Interestadual em Litígio
- Intermunicipal
- Parque Nacional, Reserva Florestal e Terras Indígenas

REFERÊNCIAS
- Aeródromo Internacional
- Aeródromo Público
- Posto de Polícia Rodoviária Federal
- Posto de Pesagem de Veículos
- Praça de Pedágio
- Porto
- Farol
- Ponte Rio Negro

ESCALA 1:2.400.000
1 cm = 24 km
0 30 60 120 km

Projeção Policônica - Datum SIRGAS 2000 - MC -65°

Elaboração:
Comissão de Geoprocessamento - COGEO
Departamento de Estudos, Pesquisas e Informações - DEPI

Base cartográfica: IBGE e DNIT (2009)

Secretaria de Estado de Planejamento e Desenvolvimento Econômico - SEPLAN
(92) 2126-1252 - NGEO / (92) 2126-1217 - DEPI
http://www.seplan.am.gov.br

Municípios	Gentílico	Distâncias das Sedes Municípais de Manaus		População		Eleitorado 2018 (TSE)[2]	Área territorial (Km²)	Densidade demográfica (hab/Km²)[3]	Renda Mensal (Reais)[4]	PIB a preços de mercado 2018 (R$1.000,00)[5]	COD. UNIC
		Em linha reta (km)	Via Fluvial (km)	2010 (Censo)	Estimada em 2018						
Alvarães	alvarãense	531	644	14.088	16.860	9.779	5.911,77	2,7	607,84	137.041,21	97
Amaturá	amaturaense	909	1.251	9.487	11.332	5.915	4.818,74	2,4	554,13	73.124,77	97
Anamã	anamãense	165	190	10.214	13.269	7.452	2.453,94	5,3	618,08	98.619,17	97
Anori	anorense	195	234	16.317	20.539	9.724	5.795,31	3,3	602,83	182.651,66	97
Apuí	apuense	453	772	18.007	21.583	10.674	54.240,02	0,4	796,95	215.652,52	97
Atalaia do Norte	atalaiense	1.138	1.623	15.153	19.438	7.930	76.351,67	0,2	557,12	171.827,07	97
Autazes	autazense	113	334	32.135	38.830	20.296	7.599,36	5,8	591,03	364.419,25	97
Barcelos	barcelense	399	454	25.718	27.364	10.506	122.476,12	0,2	738,32	179.194,63	97
Barreirinha	barreirinhense	331	552	27.355	31.593	18.318	5.758,57	5,5	453,35	231.143,57	97
Benjamin Constant	benjamin-constantense	1.121	1.575	33.411	42.020	20.448	8.793,42	4,7	662,09	281.948,19	97
Beruri	beruriense	173	231	15.485	19.208	11.755	17.250,72	1,1	603,90	136.380,85	97
Boa Vista do Ramos	boa-vistense	271	623	14.979	18.781	10.837	2.586,85	7,1	551,24	116.688,84	97
Boca do Acre	bocacrense	1.028	2.322	30.632	33.976	20.977	21.951,26	1,6	692,94	327.561,97	97
Borba	borbense	151	322	34.961	40.565	20.306	44.251,75	0,9	624,06	289.892,63	97
Caapiranga	caapiranguense	134	170	10.975	12.877	8.162	9.458,42	1,4	626,87	164.765,60	97
Canutama	canutamense	619	1.274	12.738	15.450	8.375	29.819,71	0,5	578,79	102.560,30	97
Carauari	carauariense	788	1.411	25.774	28.615	19.365	25.767,68	1,1	534,53	283.377,60	97
Careiro	careirense	88	168	32.734	37.384	21.052	6.091,55	6,1	622,05	269.264,75	97
Careiro da Várzea	careirense-da-várzea	25	32	23.539	29.595	15.290	2.631,14	11,1	519,62	310.708,26	97
Coari	coariense	363	421	75.965	84.272	50.320	57.931,91	1,5	826,61	1.879.980,52	97
Codajás	codajasense	249	280	23.206	28.100	14.438	18.711,55	1,5	627,37	766.823,79	97
Eirunepé	eirunepense	1.160	2.417	30.665	34.840	20.769	15.011,77	2,3	555,55	439.005,16	97
Envira	envirense	1.208	2.621	16.338	19.668	11.453	7.499,33	2,6	602,80	149.609,65	97
Fonte Boa	fonte-boense	678	880	22.617	18.221	14.879	12.110,93	1,6	608,53	168.797,91	97
Guajará	guajarense	1.476	3.171	13.574	16.416	9.532	7.678,88	2,2	717,62	119.268,96	97
Humaitá	humaitaense	590	965	44.227	54.001	20.568	33.071,79	1,6	938,42	519.565,63	97
Ipixuna	ipixunense	1.367	2.936	22.254	28.933	10.772	12.644,78	2,3	529,56	135.331,41	97
Iranduba	iranduba	27	39	40.781	47.571	30.612	2.214,25	21,4	783,78	696.203,59	97
Itacoatiara	itacoatiarense	176	211	86.839	99.955	66.385	8.892,04	11,2	814,82	2.100.787,01	97
Itamarati	itamaratiense	995	1.930	8.038	7.888	6.789	25.275,93	0,3	646,96	90.031,71	97
Itapiranga	itapiranguense	227	284	8.211	9.084	7.239	4.231,15	2,2	854,10	99.608,07	97
Japurá	japuratense	744	919	7.335	3.395	4.455	55.791,84	0,1	781,40	65.183,89	97
Juruá	juruaense	674	994	10.892	14.312	7.136	19.400,70	0,7	604,93	98.733,45	97
Jutaí	jutaiense	751	1.001	17.992	14.763	12.412	69.551,83	0,2	690,55	217.497,13	97
Lábrea	labrense	792	1.495	37.701	45.245	24.266	68.233,92	0,7	576,11	454.665,61	97
Manacapuru	manacapuruense	68	86	85.141	96.236	66.014	7.330,08	13,2	755,73	1.466.066,79	97
Manaquiri	manaquiriense	60	79	22.801	31.147	13.165	3.975,77	7,8	590,05	330.411,15	97
Manaus	manauara			1.802.014	2.145.444	1.320.059	11.401,09	188,8	1.494,89	75.864.136,56	97
Manicoré	manicorense	332	616	47.017	54.907	29.913	48.282,66	1,1	765,79	534.473,99	97
Maraã	maraãense	634	796	17.028	18.186	9.620	16.910,37	1,1	542,95	146.875,99	97
Maués	mauaense	276	698	62.236	62.755	30.959	39.989,89	1,6	626,87	428.006,91	97
Nhamundá	nhamundaense	383	660	19.279	20.899	13.089	14.106,59	1,5	647,15	174.274,15	97
Nova Olinda do Norte	olindense	135	236	30.696	36.721	16.906	5.608,57	6,5	623,96	223.468,78	97
Novo Airão	novo-airãoense	115	125	14.723	18.974	10.290	27.171,38	0,5	677,71	130.897,92	97
Novo Aripuanã	aripuanense	227	489	21.451	25.237	12.347	41.187,89	0,6	683,09	178.648,06	97
Parintins	parintinense	369	475	102.033	113.168	68.263	5.952,39	19,1	762,33	1.086.956,98	97
Pauini	pauinense	923	2.068	18.166	19.329	10.224	41.616,06	0,5	728,11	164.198,17	97
Presidente Figueiredo	figueiredense	117	-	27.175	35.352	22.739	25.422,39	1,4	846,51	722.001,00	97
Rio Preto da Eva	rio-pretense	57	-	25.719	32.577	15.129	5.813,23	5,5	761,64	489.996,28	97
Santa Isabel do Rio Negro	santa-isabelense	630	737	18.146	24.436	7.957	62.646,41	0,4	643,97	166.499,07	97
Santo Antônio do Içá	santoense	880	1.195	24.481	21.966	13.907	12.307,19	1,9	450,55	171.005,58	97
São Gabriel da Cachoeira	são-gabrielense	852	1.181	37.896	44.816	29.195	109.183,43	0,4	1.186,35	295.625,26	97
São Paulo de Olivença	paulivense	595	1.345	31.422	38.515	16.924	19.745,90	1,9	514,50	219.735,53	97
São Sebastião do Uatumã	uatumanense	247	329	10.715	13.685	6.644	10.741,08	1,2	660,80	98.772,93	97
Silves	silvense	200	250	8.444	9.110	7.169	3.748,83	2,5	629,08	111.896,59	97
Tabatinga	tabatinguense	1.108	1.573	52.272	64.488	33.212	3.224,88	19,5	900,99	439.242,29	97
Tapauá	tapauense	449	769	19.077	17.299	12.725	89.326,19	0,2	491,44	239.216,94	97
Tefé	tefense	523	631	61.453	60.154	41.032	23.704,48	2,6	934,56	795.500,52	97
Tonantins	tonantinense	865	1.164	17.079	18.610	9.227	6.432,68	2,9	569,79	127.572,31	97
Uarini	uarinense	666	687	11.891	13.397	7.371	10.246,24	1,3	668,21	168.626,47	97
Urucará	urucaraense	261	341	17.094	16.383	11.577	27.904,26	0,6	615,88	334.416,34	97
Urucurituba	urucurituba	208	348	17.837	22.537	12.212	2.906,70	7,6	658,81	129.911,44	97

Fonte: IBGE, em parceria com os Órgãos Estaduais de Estatística, Secretarias Estaduais de Governo e Superintendência da Zona Franca de Manaus - SUFRAMA.
[2] Eleitorado consultado no site do TRE no dia 22/01/2018 referente ao ano de 2016.
[3] Referente ao Censo/2010.
[4] Valor do rendimento nominal médio mensal das pessoas de 10 anos ou mais de idade, com rendimento (Reais). Censo demográfico 2010.
[5] Valor do PIB a preço de mercado para 2018 estimado em R$ 1.000,00. Fonte: SEPLAN/CODEPI/IBGE.