

# Companhia de Gás do Amazonas

Provedora de soluções energéticas a partir do gás natural

Junho - 2022



# FLUXO DO GÁS NATURAL

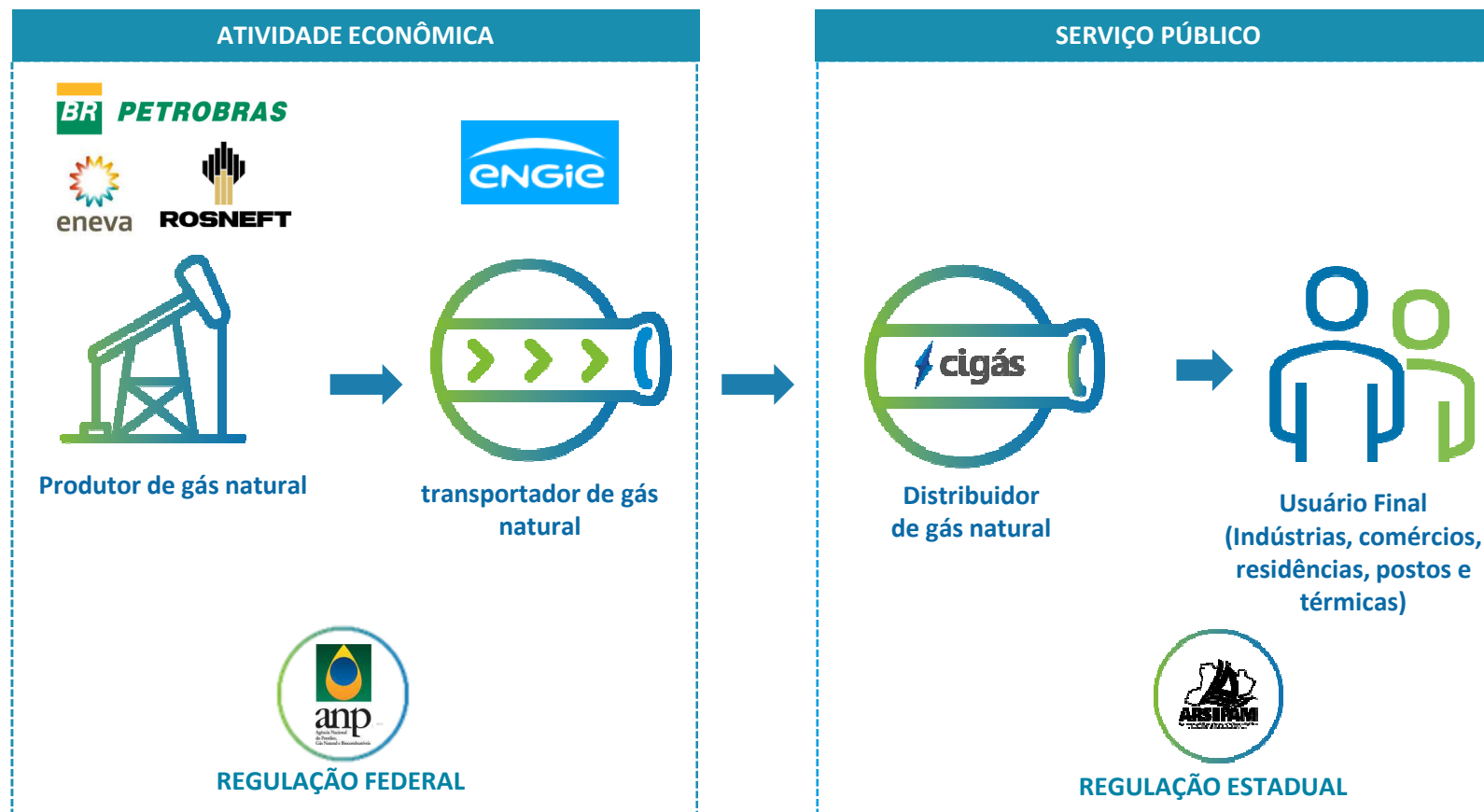

# CIGÁS HOJE



**11 anos**

Operação comercial  
iniciada em 01/12/2010.  
Vigência da concessão  
(30 anos) até fev/2040



**Certificada**

ISO 9001/2015  
ISO 14000/2015



**R\$ 4,4 Bi**

ICMS da Cadeia do  
Gás Natural\*  
(base: Dez/21)



**R\$ 650,4 Mi**

Investimentos\*  
(base: Abr/22)



**10.794 U.C**

- 10.527 residenciais
  - 180 comerciais
  - 60 Indústrias
  - 19 Térmicos
  - 5 postos GNV
  - 1 Autogeração/Liquefação
  - 2 Cogeração/Climatização/Geração de Energia
- (base: Abr/22)



**182 km**

Rede de gasodutos  
implantada  
(base: Abr/22)

U.C - Unidades Consumidoras Contratadas  
\* Atualizado pela Taxa Selic.

# VOLUME MÉDIO CONSUMIDO DAS DISTRIBUIDORAS EM 2021 (mil m<sup>3</sup>/dia)

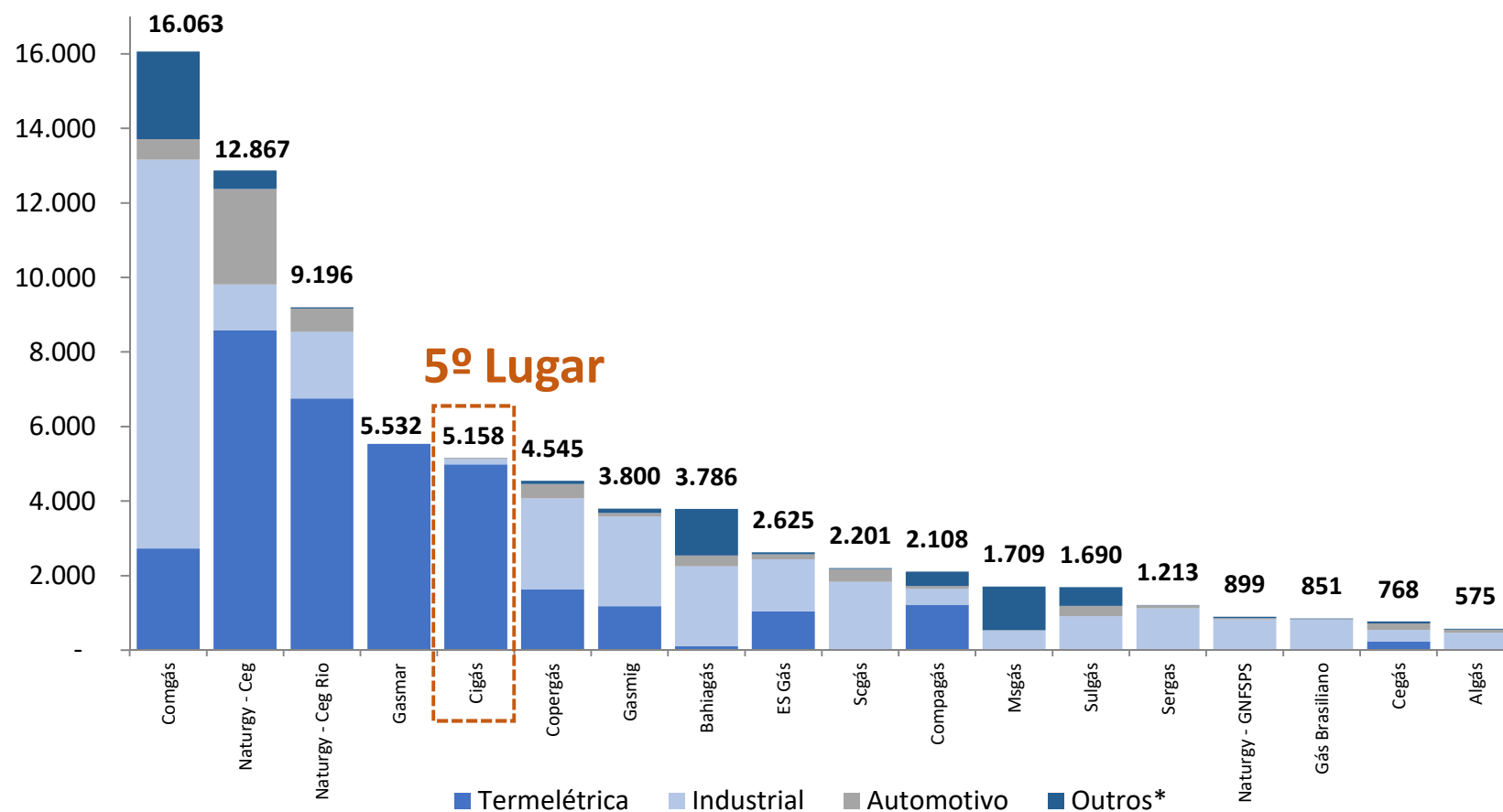

\* Residencial, Comercial, Cogeração, Matéria-prima e GNC

# VOLUME MÉDIO COMERCIALIZADO DE JAN A MAI/2022 (m<sup>3</sup>/dia)

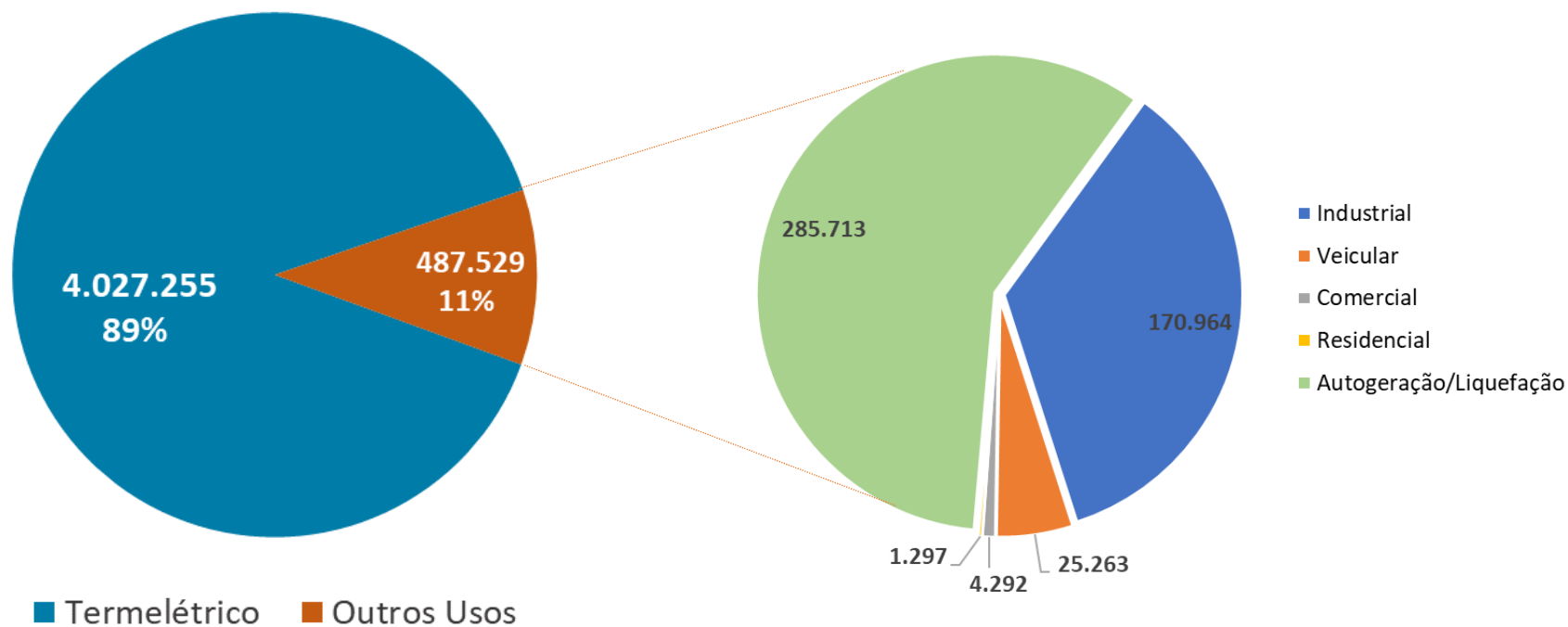

# PRINCIPAIS CLIENTES

## 60 Unidades Industriais

alpha 

**DiD**  
DAIDO KOGYO CO., LTD.

**FLAX**  
FITAS ADESIVAS

**Coca-Cola**

**Koretech**  
Confiança embalando qualidade.

**ambev**

**DAIKIN**

**GREE**

**NISIN**

**METAL SETE**

**CALOI**

**DDWilliamson**  
Color With Confidence

**ITAM**

**HONDA**

**Pro Coating**

**CARBOMAN**

**Eternit**

**Klabin**

**neotec**  
BORRACHA DA AMAZONIA

**RIPASA**  
ALIMENTOS

**Johnson**  
A FAMILY COMPANY

**PAM PLÁSTICOS**

**KEIHIN**

**NOVAMED**

**SAMSUNG**

# PRINCIPAIS CLIENTES

## 60 Unidades Industriais



## Térmico



## 5 Postos Automotivos



# PRINCIPAIS CLIENTES

---

## 180 Unidades Comerciais



**8 HOTÉIS / MOTÉIS:** North Plaza, Da Vinci, Millennium, Novotel, Ibis, Mercure, Quality e Aphrodite



**4 LAVANDERIAS:** Lavasecpassa, Atlanta, 5 Á Sec e Quality



**1 HOSPITAL:** Delphina Aziz



**3 ACADEMIAS:** Amazonasfit, CAGIN e Smartfit



**164 Restaurantes / Supermercados.**

## + de 10,5 mil unidades residenciais



# PLANO DE NEGÓCIOS 2022-2026

Aprovado no Conselho de Administração, em 09/12/2021

|                                  | 2022  | 2023  | 2024  | 2025  | 2026  | 2022-2026<br>ACUMULADO |
|----------------------------------|-------|-------|-------|-------|-------|------------------------|
| Volume (mil m <sup>3</sup> /dia) | 261,7 | 175,3 | 26,0  | 89,8  | 29,3  | 582                    |
| Investimento (milhões de R\$)    | 34,2  | 60,3  | 49,0  | 20,3  | 14,0  | 178                    |
| Extensão de rede (km)            | 38,6  | 39,9  | 26,0  | 13,9  | 14,2  | 133                    |
| Unidades Consumidoras (UCS)      | 3.292 | 3.327 | 3.342 | 3.374 | 2.397 | 15.732                 |

# MAPA DA REDE ATUAL

**182 km** de extensão  
construídos  
base: até Mar/22

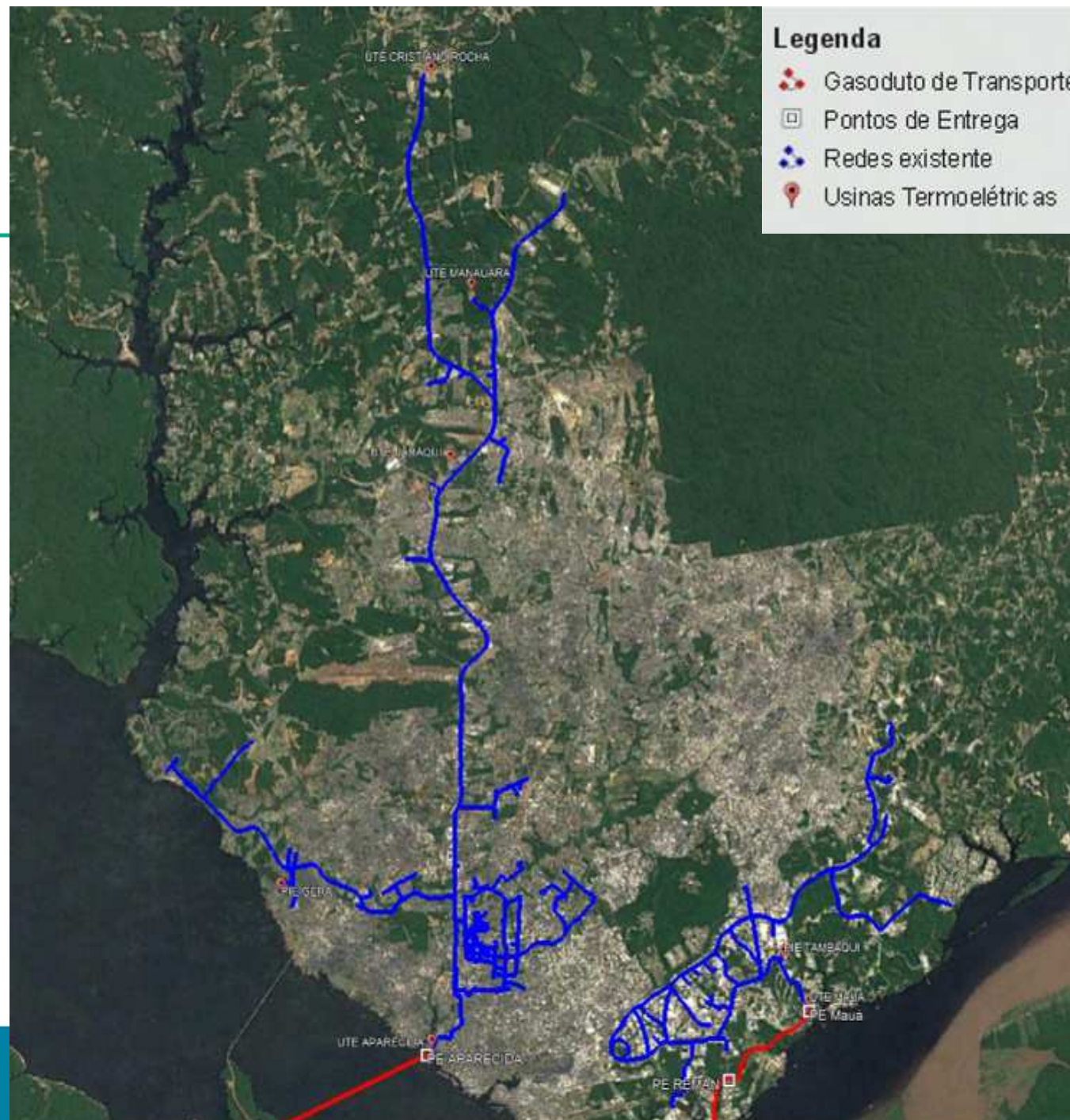



# MAPA DA RDGN EM 2026

Projeção: + de **310** Km de extensão de rede



# AÇÕES PARA DESENVOLVER O MERCADO LOCAL

## PATROCÍNIOS

2014

- Ação de Marketing para o Curso de Gestão de Metrologia e Qualidade do INMETRO/EST/UEA (OUTDOOR)
- Seminário Desenvolvimento Integral da Amazônia Legal
- Seminário The Best of Philip Kotler

2015

- ENCONTRO COM NOTÁVEIS - CIEAM
- 95º Seminário Técnico e Exposição - ABNT
- Curso de Capacitação em audiência de Custódia

2016

- Encontro com notáveis - CIEAM
- II SINTES - seminário internacional de tecnologia e sustentabilidade - UFAM
- Congresso Internacional de Cerimonial e Protocolo
- 1º anppas amazônia e iv sicasa - UFAM
- Cursos de operações de incêndio e instrutor de incêndio - Corpo de Bombeiros Militar do Amazonas (CBMAM)
- Workshop sobre alerta de invasão na faixa gasoduto - ARSAM
- Festa da família - Associação dos Moradores do Jardim Mauá - AMOJAM

2017

- ENCONTRO COM NOTÁVEIS - CIEAM
- VIRADA SUSTENTÁVEL
- Edição da Obra Poranduba Amazonense

2018

- Encontro com Notáveis - CIEAM
- Corpo de Bombeiros Programa Social
- Seminário Técnico ABNT
- Workshop CIOP / ARSAM

2019

- Encontro com Notáveis
- 16 Simposio de Geologia da Amazônia
- Amazônia da Palavras - Mapiunguari Produções
- Corrida Pela Vida - DETRAN
- 10º Festival de Jazz
- Seminário Planejamento Estratégico 2020-2023
- Campanha Natal dos Ribeirinhos
- Liceu de Artes e Ofícios Coari

**2020 e 2021 não foram realizados apoios considerando o período pandêmico.**

# AÇÕES PARA DESENVOLVER O MERCADO LOCAL

---

## FORNECEDORES E PRESTADORES DE SERVIÇOS

- ✓ Alinhamento com **empresas de instalações internas dos usuários**, visando instruí-las para cumprimento das normas vigentes. Exemplos: Apresentação do Plano de Expansão 2021-2025, Atendimento das Demandas dos usuários, Autovistoria Quinquenal, e Treinamento sobre atendimento e conversão de fornos e fogões;

## INSTITUIÇÕES DE ENSINO

- ✓ Aproximação com as instituições acadêmicas, como **UFAM** e **UEA**, visando a capacitação de pessoal, assessoria técnica, pesquisa, desenvolvimento de estudos e projetos.
- ✓ Demandas em avaliação:
  - Análises Cromatográficas do Gás Natural; e
  - Análise da Qualidade do AR e Eficiência Energética.

# AÇÕES PARA DESENVOLVER O MERCADO LOCAL

---

## PARCERIAS

### SEBRAE

- ✓ Firmado Termo de Confidencialidade com o objetivo de capacitação e desenvolvimento de fornecedores locais;

### PREFEITURA DE MANAUS

- ✓ Assinado Protocolo de Intenções, tendo como principais objetivos:
  - Compartilhamento das informações de planejamento urbano e expansão da rede de gás canalizado;
  - Simplificação e desburocratização dos processos de análise e aprovação de licenças/anuências planos de investimentos em infraestrutura;
  - Desenvolvimento de projetos de sinalização da rede de gás canalizado;
  - Construção, reforma e manutenção de espaços públicos, tais como praças e parques urbanos; e
  - Dentre outros.

### SENAI

- ✓ Em negociação “Contrato de Parceria” entre as partes, para desenvolver mão de obra local, a exemplo do curso de gasistas.