

ROGÉRIO BESSA - CHEFE DO NÚCLEO DE PESCA - SEMA

PESCA ESPORTINA NO AMAZONAS – A VITRINE SUSTENTÁVEL DO
NOSSO TURISMO

DIAS 20 E 21 DE JUNHO

FÓRUM PERMANENTE DE
DESENVOLVIMENTO
SUSTENTÁVEL DO
AMAZONAS

296ª REUNIÃO
ORDINÁRIA DO
CODAM



giz Deutsche Gesellschaft
für Internationale
Zusammenarbeit (GIZ) GmbH

Empresa Estadual de
Turismo do Amazonas

 **FAPEAM**
Fundação de Amparo à Pesquisa
do Estado do Amazonas

Secretaria de
Desenvolvimento
Econômico, Ciência,
Tecnologia e Inovação

 **AMAZONAS**
GOVERNO DO ESTADO

ESTIMATIVA SOBRE A PESCA ESPORTIVA NO AMAZONAS

- **20 MIL TURISTAS PESCADORES POR ANO***
- **BRASILEIROS: SP / PR / MG e GO**
- **ESTRANGEIROS: EUA e JAPÃO**
- **PRINCIPAIS DESTINOS: BARCELOS / STA ISABEL RIO NEGRO / AUTAZES / PRESIDENTE FIGUEIREDO e NOVA OLINDA DO NORTE**
- **ESTIMATIVA DA MOVIMENTAÇÃO ANUAL NA ECONOMIA R\$ 300 MILHÕES***
- **PREÇOS DE PCT DE PESCA: R\$ 3000 à R\$ 22000**
- **QUANTIDADE DE OPERAÇÕES: 300**

MUNICIPIOS QUE JÁ ATUAM COM O TURISMO DE PESCA ESPORTIVA

1. APUÍ
2. AUTAZES
3. BARCELOS
4. BARREIRINHA
5. BERURI
6. BORBA
7. CAREIRO
8. CAREIRO DA VÁRZEA
9. COARI
10. IRANDUBA
11. ITACOATIARA
12. ITAPIRANGA
13. MANACAPURU
14. MANAQUIRI
15. MANAUS
16. MANICORÉ
17. MAUÉS
18. NHAMUNDÁ
19. NOVA OLINDA DO NORTE
20. NOVO AIRÃO
21. NOVO ARIPUANÃ
22. PARINTINS
23. PRESIDENTE FIGUEIREDO
24. RIO PRETO DA EVA
25. SANTA ISABEL DO RIO NEGRO
26. SÃO GABRIEL DA CACHOEIRA
27. SÃO SEBASTIÃO DO UATUMÃ
28. SILVES
29. TEFÉ

PESCA ESPORTIVA EM UC'S ESTADUAIS

Secretaria do
Meio Ambiente



UC'S ESTADUAIS COM POTENCIAL PARA A PESCA ESPORTIVA SUSTENTÁVEL

- MOSAICO APUÍ
- RDS MAMIRAUÁ
- RDS MATUPIRI
- RDS JUMA
- RDS CANUMÃ
- RDS RIO NEGRO
- RDS PURANGA CONQUISTA
- RDS UATUMÃ
- RDS PUAGAÇU-PURÚS
- RDS RIO AMAPÁ
- RDS RIO MADEIRA
- RDS AMANÃ (RIO UNINI)
- RESEX CANUTAMA



PROJETOS PARA FORTALECIMENTO DA PESCA ESPORTIVA EM UC'S DO AMAZONAS

- **FORMULAR POLÍTICAS PÚBLICAS** PARA CONSERVAÇÃO DOS ESTOQUES PESQUEIROS E GARANTIA DA PERPETUAÇÃO DAS ESPÉCIES – **ORDENAMENTO PESQUEIRO – PL 422/2021**:
- **INCENTIVO** À CONSTRUÇÃO DE **ACORDOS DE PESCA** NAS PRINCIPAIS ÁREAS COM POTENCIAL PARA ATIVIDADE DE PESCA ESPORTIVA SUSTENTÁVEL EM UNIDADES DE CONSERVAÇÃO E ENTORNO.
- **ZONEAMENTO** DE ÁREAS ESPECÍFICAS PARA PESCA ESPORTIVA;
- **INCENTIVO** AO PAGAMENTO POR SERVIÇOS AMBIENTAIS (**PSA**) EM UC's - Ex: RDS UATUMÃ;
- **EMPODERAMENTO SOCIAL** DOS COMUNITÁRIOS NO PROCESSO DA PESCA ESPORTIVA SUSTENTÁVEL;
- **FORTALECIMENTO** DO TURISMO DE BASE COMUNITÁRIA (**TBC**) EM UC'S;
- APOIO NA **PESQUISA (ACADEMIA)** COM RELAÇÃO AOS **ESTUDOS DE CAPACIDADE DE SUPORTE** DA PESCA ESPORTIVA / MONITORAMENTO PESQUEIRO;
- **FORMAÇÃO** DE NOVAS TURMAS DE **AAV'S** NAS ÁREAS DE ACORDOS DE PESCA PARA AUXÍLIO NO CUMPRIMENTO DAS REGRAS ATRAVÉS DA **EDUCAÇÃO AMBIENTAL**;
- **ATRAÇÃO DE INDÚSTRIAS** DO SEGMENTO A PRODUZIREM NO PIM.

Secretaria do
Meio Ambiente



AMAZONAS
GOVERNO DO ESTADO



ACORDOS DE PESCA REGULAMENTADOS PELA SEMA

34 ACORDOS REGULAMENTADOS

1. A.P. Ilha da Paciência - Iranduba;
 2. A.P. Lago Mamori - Careiro Castanho;
 3. A.P. Maiana e Solimões do Meio - Fonte Boa;
 4. A.P. Arumanduba-Tarará - Jutai;
 5. A.P. Tonantins - Tonantins;
 6. A.P. Lago de Balbina - Presidente Figueiredo;
 7. A.P. São Tomé - Boa Vista do Ramos;
 8. A.P. Setor Capivara - Maraã;
 9. A.P. Abufari - Tapauá;
 10. A.P. Altamira - Japurá;
 11. A.P. Baixo Rio - Rio Preto da Eva;
 12. A.P. Paraná do Duduruá - Coari;
 13. A.P. Rio Içá - Santo Antônio do Içá;
 14. A.P. Lago São Rafael - Atalaia do Norte;
 15. A.P. Seringa - Maraã;
 16. A.P. Jurupari Grande/Apara - Maraã;
 17. A.P. Rio Juma - Autazes, Careiro;
 18. A.P. Copeá Setor A e B - Coari;
 19. A.P. Ilha do Mameloca - Japurá;
- 

ACORDOS DE PESCA REGULAMENTADOS PELA SEMA

34 ACORDOS REGULAMENTADOS

20. A.P. Lago e Rio Tefé - Tefé;

21. A.P. Setor Atapi - Maraã;

22. A.P. Baixo Carauari - Carauari;

23. A.P. Murumurutuba/Cumã - Careiro;

24. A.P. Médio e Baixo Copeá - Coari;

25. A.P. Lago do Castanho e Paraná do Anamã- Manacapuru;

26. A.P. Mutuca - Careiro da Várzea;

27. A.P. Rio Purê - Japurá;

28. A.P. Cueiras - Manaus;

29. A.P. Entorno Estadual da Floresta de Canutama - Canutama;

30. A.P. Tapauá - Tapauá;

31. A.P. Entorno da RDS Piagaçu Purus - Beruri e Anori

32. A.P. Setor Macopani - Fonte Boa, Japurá, Maraã, Tonantins e Uanini;

33. A.p do Lago Caiáu;

34. A.P. do Rio Tupana.

ALCANCE DOS ACORDOS DE PESCA REGULAMENTADOS PELA SEMA

DADOS GERAIS DO ACORDO DE PESCA

ACORDOS DE PESCA	COMUNIDADES	FAMÍLIAS
34	299	5.620
AMBIENTES AQUÁTICOS	PESCADORES	MUNICÍPIOS ENVOLVIDOS
1.429	11.077	39



RDS UATUMÃ – POUSADAS COMUNITÁRIAS

Secretaria do
Meio Ambiente



Mirante do Uatumã



Elshaddai



Uatumã Eco Fishing



Donato



Pedras do Uatumã



Fontelles



Dica

2014 – 415 p
2015 – 690 p
2016 – 1210 p
2017 - 1341 p
2018 – 1480 p
2019 – 1600 P
1.600 x 5.000=
8.000.000,00

PESCA ESPORTIVA DE PIRARUCU EM UC – RDS MAMIRAUÁ

Secretaria do
Meio Ambiente



Projeto Conceito de Turismo de Pesca Sustentável



Pesca Esportiva do Pirarucu
(*Arapaima gigas*) com Fly Fishing
na RDS Mamirauá - AM

FOMENTO AOS TORNEIOS DE PESCA ESPORTIVA

Secretaria do
Meio Ambiente

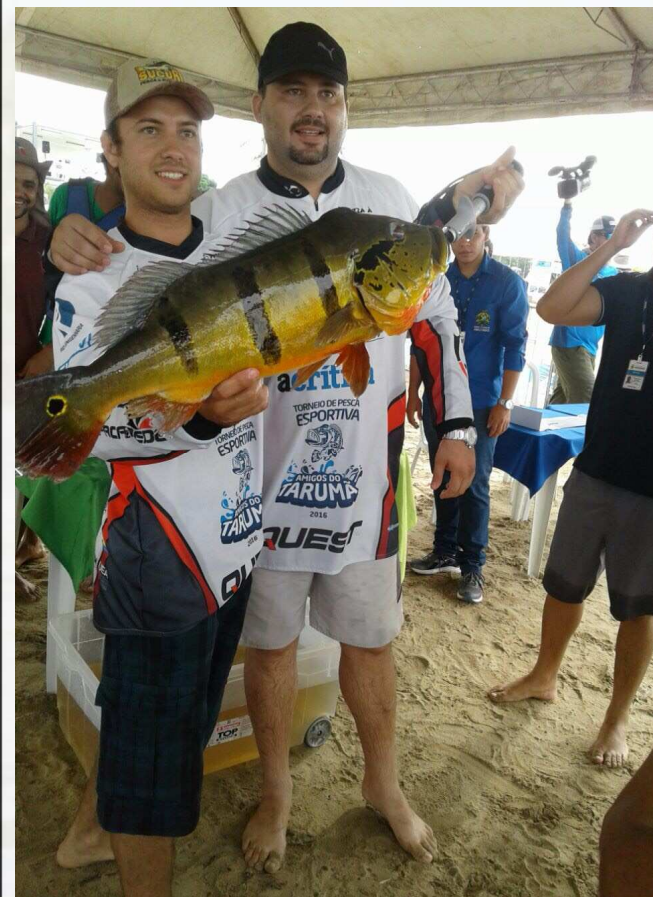

RECORDE MUNDIAL DO TUCUNARÉ



03/11/10 SIRN
13,190 Kg



20/09/2014
BARCELOS
89 CM



10/10/15 SIRN
90 CM

Esses peixes representam a verdadeira motivação para cada pescador, retornar ao Amazonas!

Secretaria do
Meio Ambiente



AMAZONAS
GOVERNO DO ESTADO

RECORDE MUNDIAL DO TUCUNARÉ



Santa Isabel do Rio Negro - 2021

Secretaria do
Meio Ambiente



AMAZONAS
GOVERNO DO ESTADO



PESCA ESPORTIVA NO AMAZONAS

ROGÉRIO BESSA - CHEFE DO NÚCLEO DE PESCA - SEMA
NUPES@SEMA.AM.GOV.BR - 98253-0500

Secretaria do
Meio Ambiente



AMAZONAS
GOVERNO DO ESTADO

