

“Fórum Permanente de Desenvolvimento Sustentável do Amazonas”

3º Painel: Serviços da Floresta - Avanços & Desafios



Mil Madeiras Preciosas



MILMADEIRASPRECIOSAS



Promovendo o manejo
florestal sustentável
www.inmetro.gov.br/qualidade/cerflor.asp



Promoting Sustainable
Forest Management
www.pefc.org

Manejo Florestal Certificado

O Mapa do Grupo Precious Woods

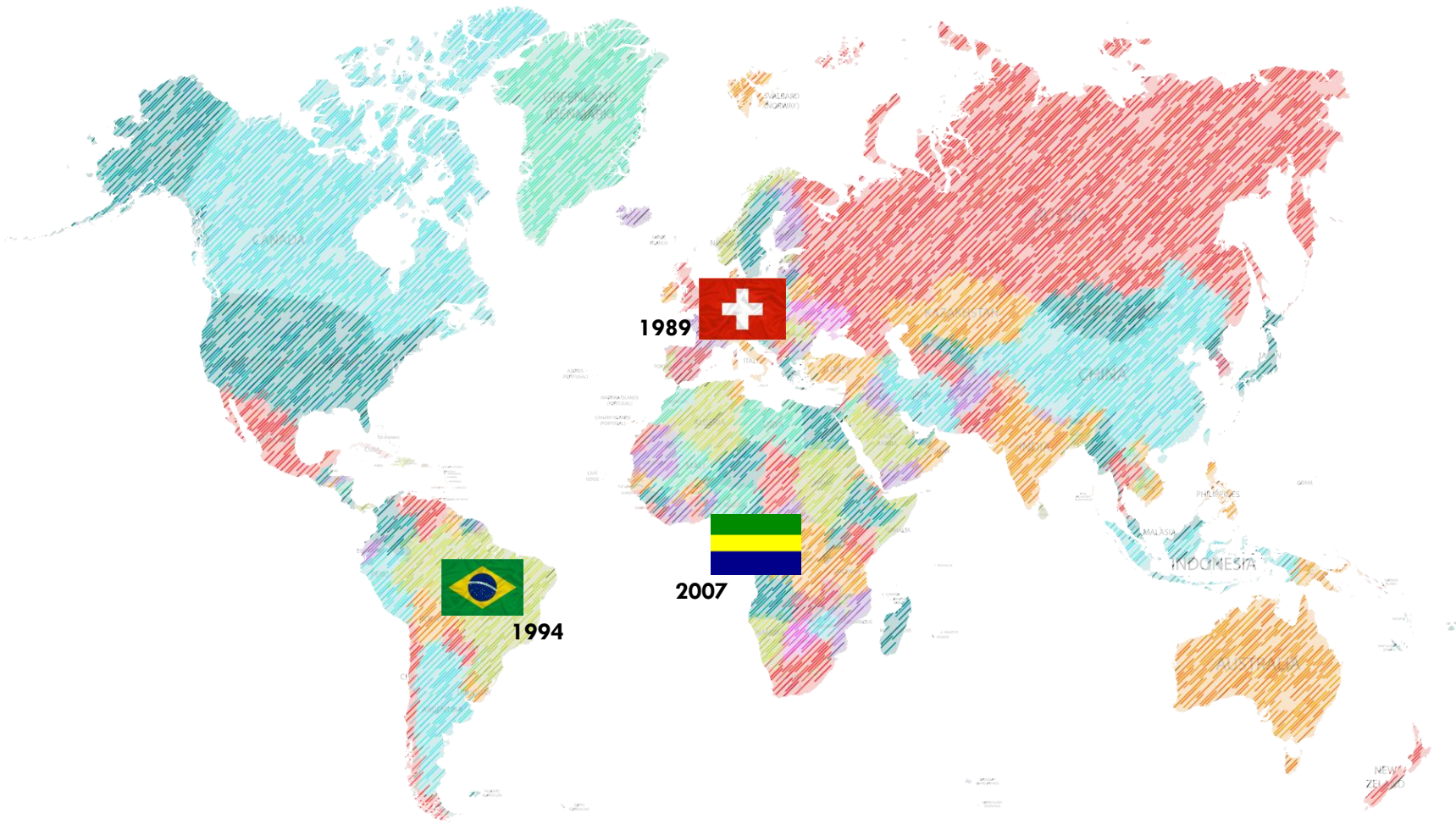

A Amazônia no Mundo & no Brasil

- No mundo: são 9 países;
- Dos 9 países, o Brasil tem a maior área (65%);
- Representa 67% das florestas tropicais mundiais;
- Amazônia em área no Brasil: 59% do território;



Amazônia no Brasil (59%): 1. estado do Amazonas, 2. Acre, 3. Pará, 4. Amapá, 5. Roraima, 6. Rondônia, 7. Mato Grosso, 8. Tocantins, e parte do 9. Maranhão

O Desmatamento Ilegal

Qual o valor de uma floresta? Quanto realmente vale a biodiversidade na Amazônia?

O fato é: a floresta só tem valor em pé! E a melhor garantia é com **plano de manejo florestal aprovado no órgão ambiental e em atividade diária**

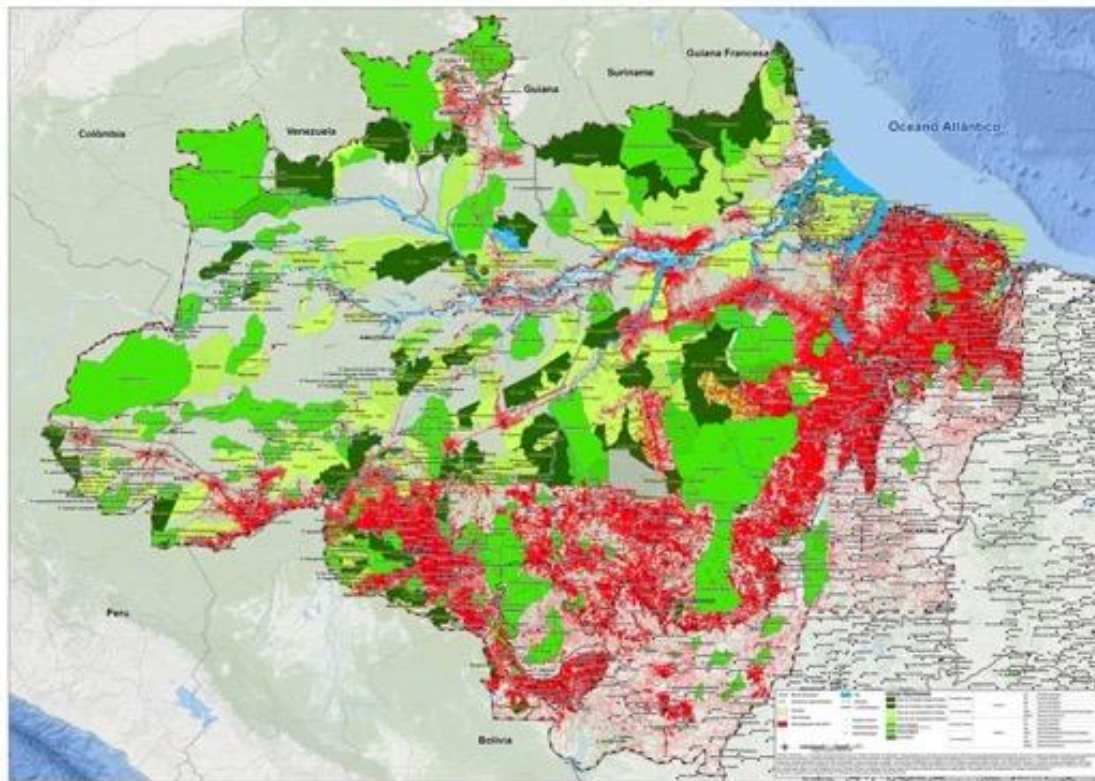

Mapa: Greenpeace Brasil, Ano: 2021

O Mapa do Manejo Florestal da Mil Madeiras

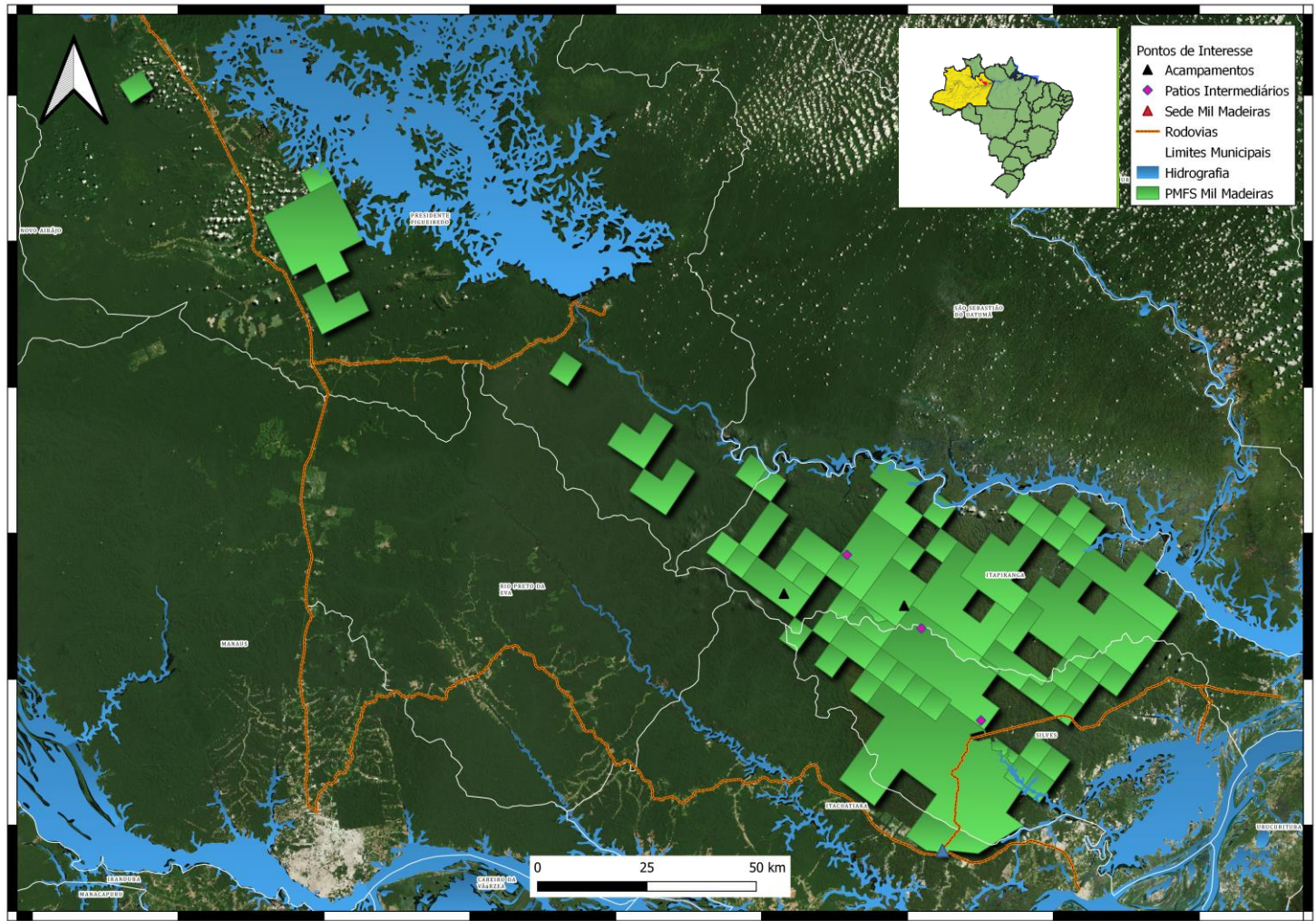

Etapas/Ciclo do Manejo Florestal



Madeira Tropical - Manejada - com Garantia de Origem

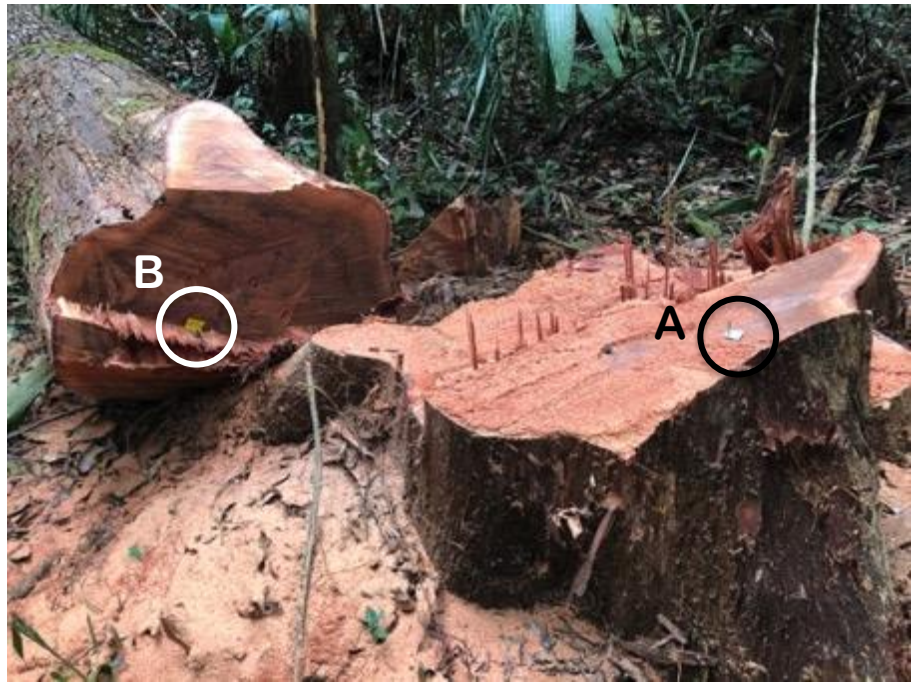

Fotografia: Bruno Rodrigues | área de Manejo Florestal da Mil Madeiras | Itacoatiara (AM)

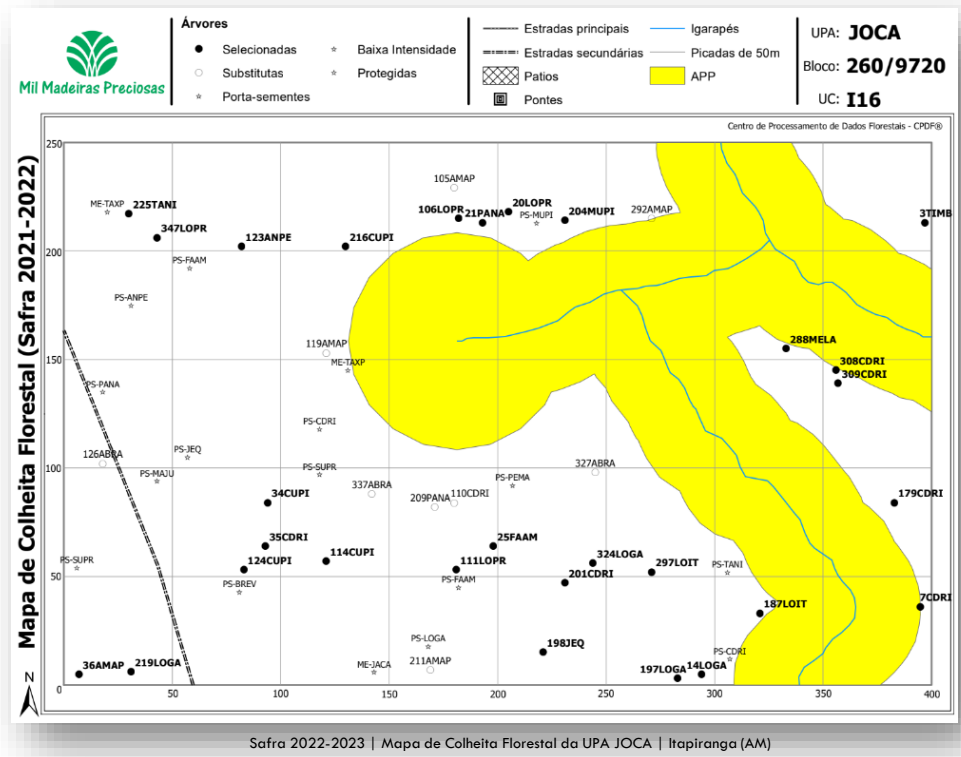

A Regeneração da Floresta Manejada



UPA Q: 6 meses após o manejo florestal

A Regeneração da Floresta Manejada



UPA Q: 2 anos após o manejo florestal

A Regeneração da Floresta Manejada



UPA Q: 13 anos após o manejo florestal

Ações Socioambientais

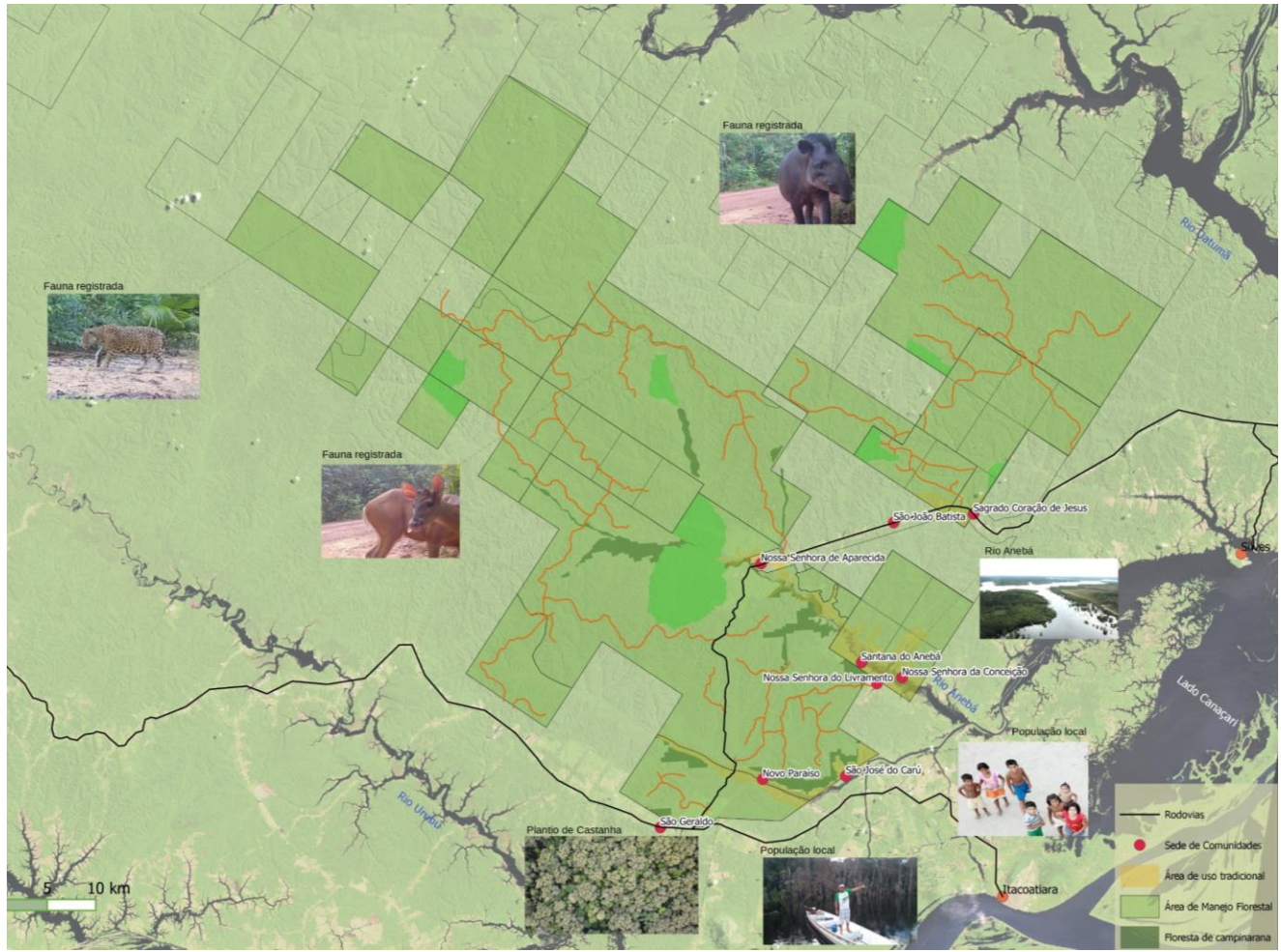

- **Biomassa com resíduos de madeira (origem: serraria)**
- **Potência: 9 MW**
- **Abastece o complexo industrial & 50% da população de Itacoatiara/AM**



Mil Energia Renovável



Os Números da Mil Madeiras Preciosas

1. **Anos de Manejo Florestal:** desde 1994 (há 28 anos)
2. **Área de Manejo Florestal:** 275.000 ha
3. **Volume de 1995 até 2021 (m³):**
Autorizado: 6.122.766,90 m³ | **Produzido:** 3.058.053,30 m³ | **“Devolvido” para o Órgão Ambiental:** 2.767.373,60 m³
4. **Colaboradores diretos:** + de 800
Floresta | Administração | Serraria | Mil Energia
5. **Prestadores de Serviço:** 7 empresas
6. **Comunidades diretamente Envolvidas:** 9 Comunidades
7. **Impostos Estaduais (por ano):** R\$ 13 M
8. **Exportação:** 130 containers por mês
9. **Parcerias com Universidades:** INPA, UFAM, UEA e EMBRAPA

Possibilidade à Expansão das Áreas Florestais

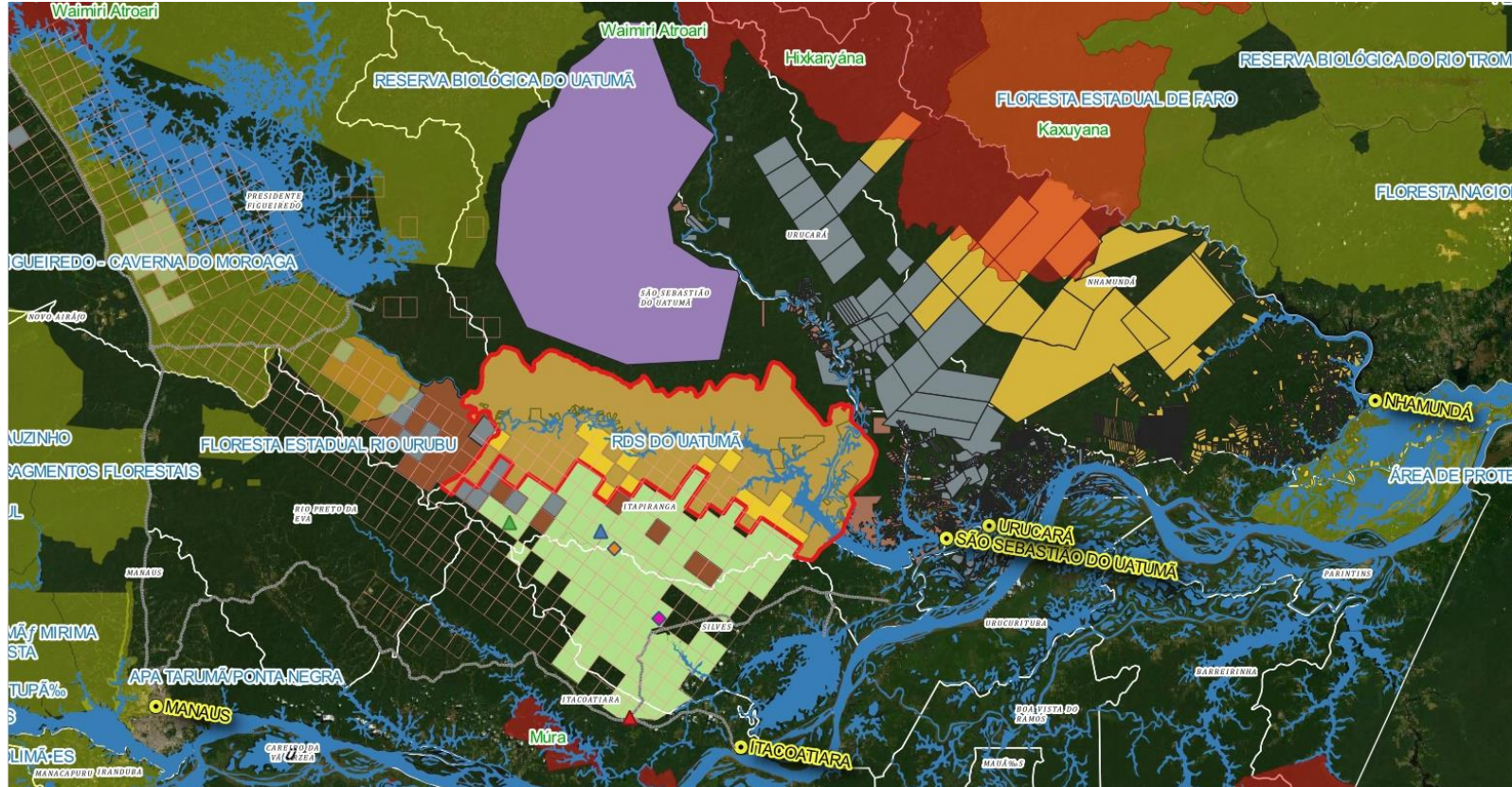

Áreas Particulares (arrendamento ou parceria rural extrativista): documentos fundiários frágeis e registros “voadores”/sobreposição fundiária

Áreas Públicas Federais (concessões): editais demorados e burocráticos, enquanto que o desmatamento ilegal é diário e organizado

Áreas Públicas Estaduais (CDRU): maior chance pelo acesso aos tomadores de decisão estaduais para realizar o manejo florestal em áreas públicas

- VIDEOS DE ANIMAIS (2 min)
- ANTA
- ONÇA PINTADA
- GAVIÃO REAL