



Produto Interno Bruto

MUNICIPAL

SECRETARIA DE
DESENVOLVIMENTO
ECONÔMICO, CIÊNCIA,
TECNOLOGIA E INOVAÇÃO

Governador do Estado do Amazonas

Wilson Miranda Lima

Vice - Governador do Estado do Amazonas

Tadeu de Souza Silva

Secretário de Estado de Desenvolvimento Econômico, Ciência,
Tecnologia e Inovação

Serafim Fernandes Corrêa

Secretária Executiva de Planejamento

Sonia Janete Guerra dos Santos Gomes

Elaboração Técnica:

Chefe de Departamento de Estatística e Geoprocessamento - DEGEO

Josinete Cavalcante Costa

Coordenador:

Casemiro Rodrigues de Souza

Equipe Técnica:

Alcides Saggiro Neto

Natacha Porto de Sousa

Produção Editorial:

Michelly Viana Gomes

Editor:

**Secretaria de Estado de Desenvolvimento Econômico, Ciência,
Tecnologia e Inovação**

Endereço:

Avenida Urucará, 595 - Cachoeirinha

CEP: 69065-180

Manaus - Amazonas

Email: degeo@sedecti.am.gov.br

Avenida Urucará, 595 - Cachoeirinha
Manaus - AM CEP: 69065-180
www.sedecti.am.gov.br

SECRETARIA DE
**DESENVOLVIMENTO
ECONÔMICO, CIÊNCIA,
TECNOLOGIA E INOVAÇÃO**



AMAZONAS
GOVERNO DO ESTADO

TRABALHO QUE TRANSFORMA

SUMÁRIO

SUMÁRIO

Apresentação	04
Produto Interno Bruto dos Municípios do Brasil	05
Agropecuária dos municípios brasileiros	06
Indústria dos municípios brasileiros	07
Serviços dos municípios brasileiros	08
Produto Interno Bruto dos municípios do Amazonas	09
PIB dos municípios por setor econômico	11
Agropecuária	12
Indústria	13
Serviços	14
Impostos	15
Região Metropolitana de Manaus	16
Anexos	17

APRESENTAÇÃO

A Secretaria de Estado de Desenvolvimento Econômico, Ciência, Tecnologia e Inovação (SEDECTI) em parceria com o Instituto Brasileiro de Geografia e Estatística (IBGE), apresentam os resultados definitivos de 2021 do Produto Interno Bruto - PIB dos Municípios do Amazonas, tendo como referência base o ano de 2010. Os resultados seguem uma metodologia recomendada pela Organização das Nações Unidas - ONU para serem comparáveis entre os municípios do Brasil e estão integrados às séries das Contas Nacionais e das Contas Regionais do Brasil, em conformidade, com o novo manual *System of National Accounts 2008*, SNA 2008, e com a Classificação Nacional de Atividades Econômicas - CNAE 2.0.

Os números do PIB são apresentados, a preços correntes, que é um conceito econômico que se refere ao preço a que determinado bem ou serviço é oferecido ou comprado. Para dimensionar os grandes setores de atividade econômica – Agropecuária, Indústria e Serviços – são usados os valores adicionados brutos, sendo à diferença entre o valor bruto da produção e os consumos intermediários (ou insumos). Para o resultado final do PIB soma-se os valores adicionados brutos com os impostos líquidos de subsídios. O PIB dos municípios trata-se apenas em valor nominal, sendo o volume apenas para o PIB Regional.

PRODUTO INTERNO BRUTO DOS MUNICÍPIOS

DO BRASIL



Em 2021, o PIB brasileiro cresceu 4,76% em seu volume produtivo. A capital São Paulo continua sendo o município com o maior PIB do Brasil com valor nominal de R\$ 828.980.608 mil. O Rio de Janeiro, ocupou a segunda maior posição do PIB com R\$ 359.634.753 mil, seguido de Brasília com R\$ 286.943.782 mil em 2021. Belo Horizonte, quarto maior PIB, teve um PIB R\$ 105.829.675 mil. Manaus que ocupava a sexta colocação em 2019, subiu para quinta em 2020 e permaneceu na quinta posição em 2021 com PIB de R\$ 103.281.436 mil, sendo o maior PIB das regiões Norte, Nordeste e Sul.

AGROPECUÁRIA DOS MUNICÍPIOS BRASILEIROS

No Setor da Agropecuária, o destaque ficou com os municípios do Mato Grosso (MT), Sapezal (R\$ 5.004.239 mil) e Sorriso (R\$ 4.271.404 mil) apresentando os maiores valores do Setor. Na terceira posição encontra-se São Desidério do Estado da Bahia (R\$ 4.191.028 mil). O município amazonense melhor posicionado é Itacoatiara que ocupou a 214ª posição com R\$ 465.661 mil.

Valor Adicionado da Agropecuária dos municípios melhores posicionados, em R\$ 1.000

Ranking	UF	Nome do Município	Agropecuária 2019	Agropecuária 2020	Agropecuária 2021
1º	MT	Sapezal	1.263.974	2.161.716	5.004.239
2º	MT	Sorriso	1.469.342	2.538.456	4.271.404
3º	BA	São Desidério	1.575.333	3.533.041	4.191.028
4º	MT	Diamantino	1.362.671	2.059.322	4.006.059
5º	MT	Campo Novo do Parecis	1.323.772	2.069.468	3.914.050

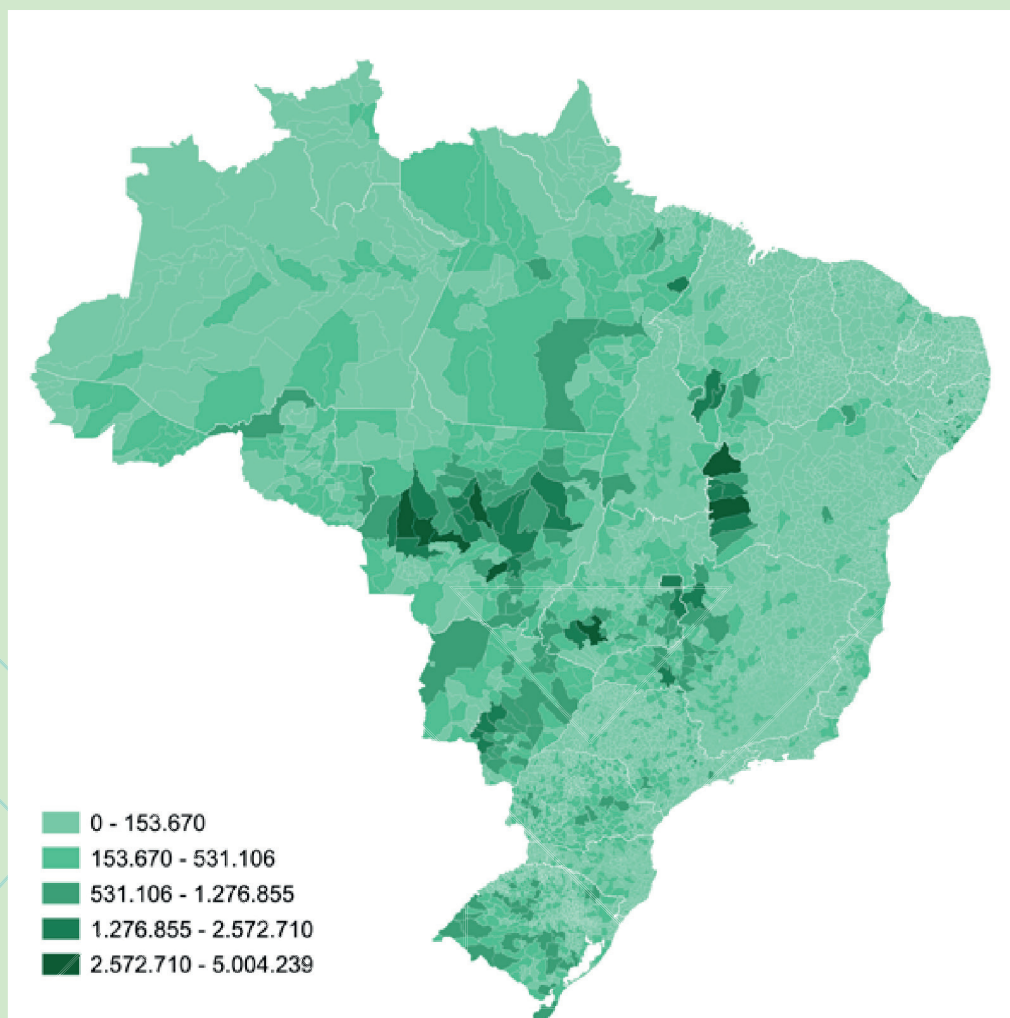

INDÚSTRIA DOS MUNICÍPIOS BRASILEIROS

Em 2021, a capital paulista perdeu a primeira posição do Setor da Indústria para o município de Maricá (R\$ 65.616.073 mil), do Estado do Rio de Janeiro. São Paulo (R\$ 62.513.855 mil) caiu para a segunda posição. A terceira posição é o município do Rio de Janeiro (R\$ 45.685.982 mil) seguido por Parauapebas (R\$ 40.659.674 mil), no Pará. Manaus (R\$ 37.697.009 mil) ocupou a quinta posição entre os 5.297 municípios brasileiros.

Valor Adicionado da Indústria dos municípios melhores posicionados, em R\$ 1.000

Ranking	UF	Nome do Município	Indústria 2019	Indústria 2020	Indústria 2021
1º	RJ	Maricá	25.406.080	23.696.271	65.616.073
2º	SP	São Paulo	57.130.706	57.439.419	62.513.855
3º	RJ	Rio de Janeiro	35.566.917	36.658.253	45.685.982
4º	PA	Parauapebas	16.445.226	30.269.258	40.659.674
5º	AM	Manaus	29.810.977	33.271.685	37.697.009

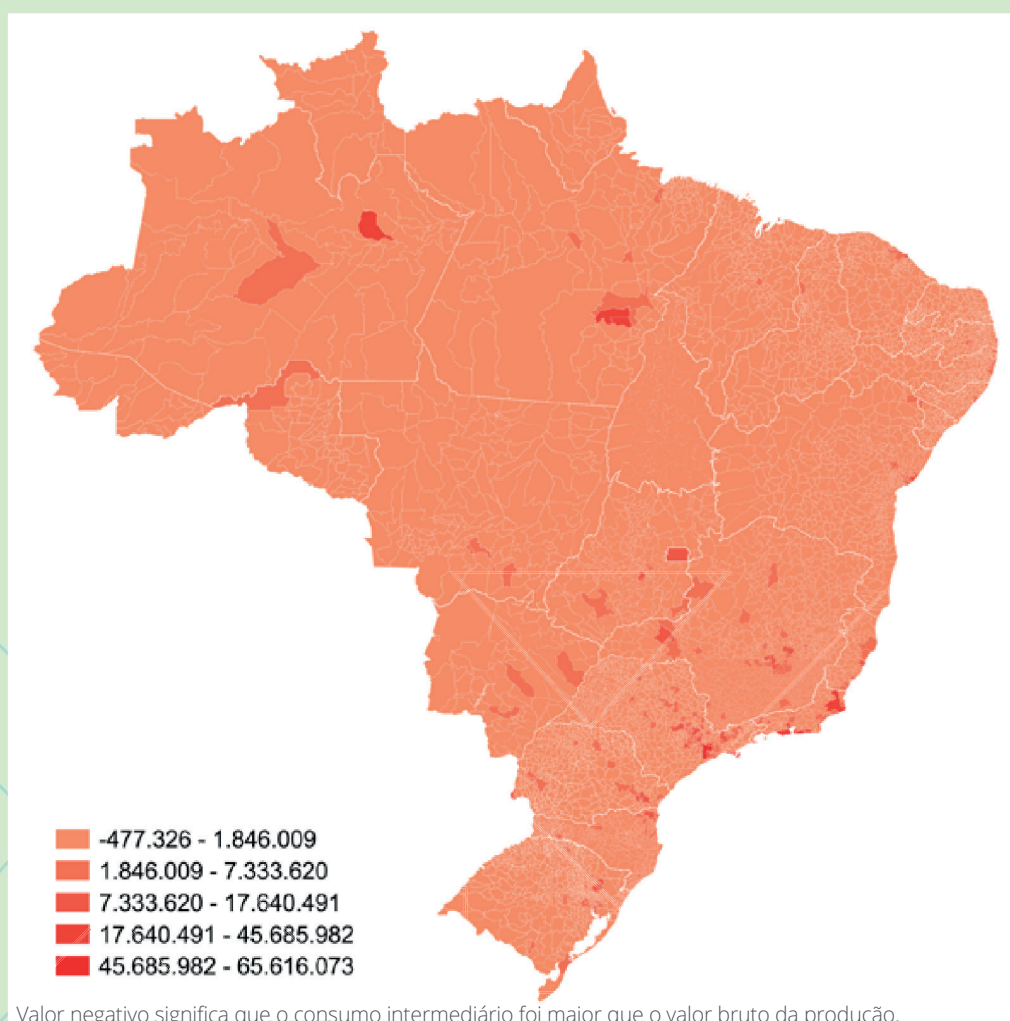

Valor negativo significa que o consumo intermediário foi maior que o valor bruto da produção.

SERVIÇOS DOS MUNICÍPIOS BRASILEIROS

Em Serviços, a capital São Paulo (R\$ 598.221.100 mil) foi o primeiro do *ranking*, seguido por Brasília (R\$ 244.505.940 mil) e Rio de Janeiro (R\$ 234.513.080 mil), segunda e terceira posição, respectivamente. Belo Horizonte (R\$ 75.929.814 mil) ficou na quarta posição. Manaus (R\$ 44.365.996 mil) ocupou a 12º posição do *ranking* nacional.

Valor Adicionado dos Serviços dos municípios melhores posicionados, em R\$ 1.000

Ranking	UF	Nome do Município	Serviços 2019	Serviços 2020	Serviços 2021
1º	SP	São Paulo	573.950.233	565.078.398	598.221.100
2º	DF	Brasília	232.481.102	227.814.657	244.505.940
3º	RJ	Rio de Janeiro	236.090.383	234.730.755	234.513.080
4º	BH	Belo Horizonte	70.730.849	70.481.876	75.929.814
5º	RS	Porto Alegre	65.056.506	60.110.610	62.780.871

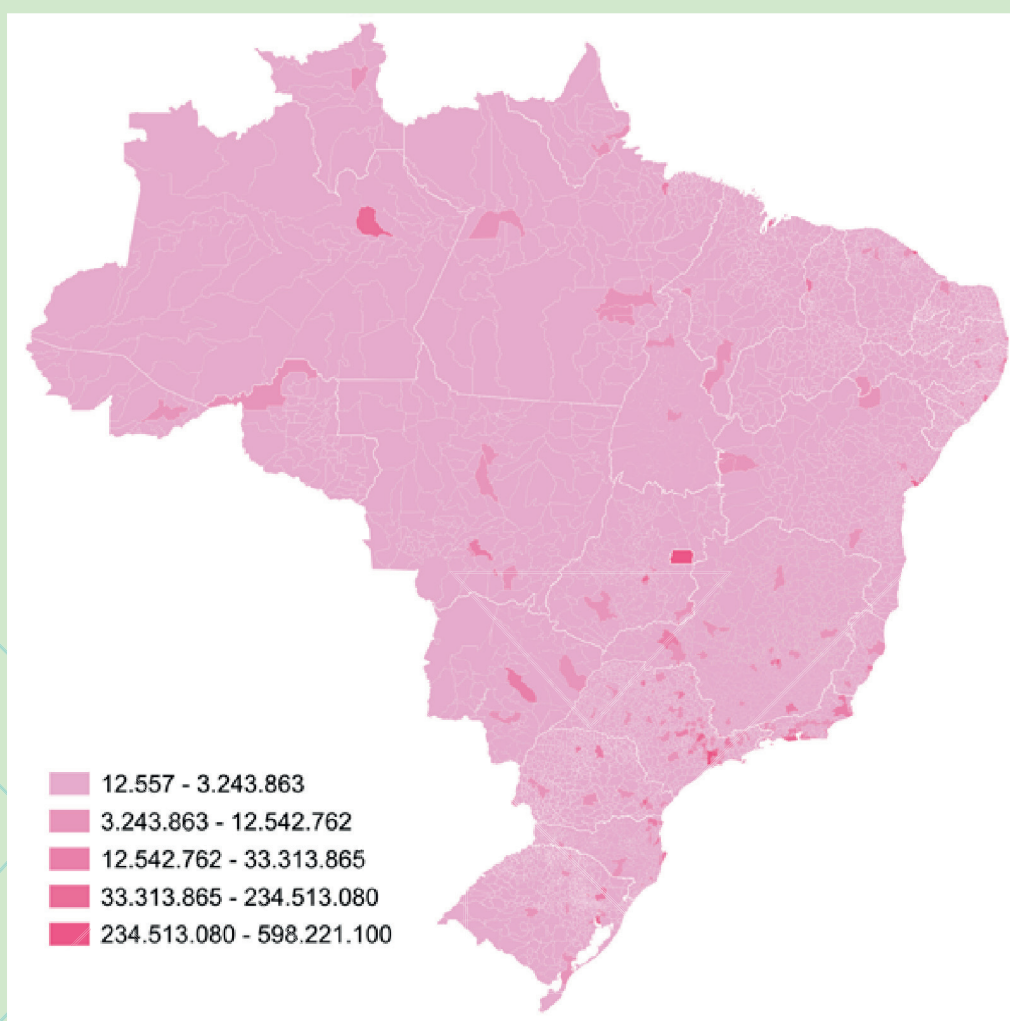

PRODUTO INTERNO BRUTO DOS MUNICÍPIOS DO AMAZONAS

O produto Interno Bruto do Amazonas, em valores nominais, no ano de 2021 foi de R\$ 131.531.038 mil, um aumento de 13,37% em relação ao ano de 2020, onde se registrou R\$ 116.019.139 mil. Em relação ao volume produtivo, o PIB do Amazonas cresceu 5,56%.

Manaus, como sendo capital e local onde se encontra o Polo Industrial, detém o maior PIB do Estado, com R\$ 103.281.436 mil em 2021 e crescimento nominal de 12,54% em comparação com o ano de 2020 que foi R\$ 91.773.536 mil. A participação de Manaus em relação ao PIB do Amazonas em 2021 foi de 78,52%, ficando abaixo de 2020 que representava 79,10%.

Entre os municípios do interior, houve troca de posição, Coari que em 2020 ocupava a terceira posição foi para a segunda em 2021, passando Itacoatiara para a terceira posição. Coari registrou PIB de R\$ 3.380.278 mil em 2021 contra R\$ 1.923.265 mil de 2020, e participação de 2,57% em relação ao PIB do Amazonas. Itacoatiara com participação de 1,79% no PIB do Amazonas registrou valores de R\$ 2.350.463 mil em 2021 e R\$ 2.273.504 mil de 2020, com crescimento de 3,39%. Manacapuru permaneceu na quarta posição em 2021, registrando PIB de R\$ 1.544.675 mil e participação de 1,17%. Em comparação com o ano de 2020 o PIB de Manacapuru cresceu 7,85%, registrando em 2020 um PIB de R\$ 1.432.217 mil.

Hierarquia do PIB dos municípios do Amazonas, em percentual



Os dez maiores PIB dos municípios

Em R\$1.000

1. Manaus	R\$ 103.281.436
2. Coari	R\$ 3.380.278
3. Itacoatiara	R\$ 2.350.463
4. Manacapuru	R\$ 1.544.675
5. Parintins	R\$ 1.426.984
6. Tefé	R\$ 1.098.392
7. Pres. Figueiredo	R\$ 1.031.905
8. Iranduba	R\$ 1.001.862
9. Humaitá	R\$ 860.168
10. Tabatinga	R\$ 758.036

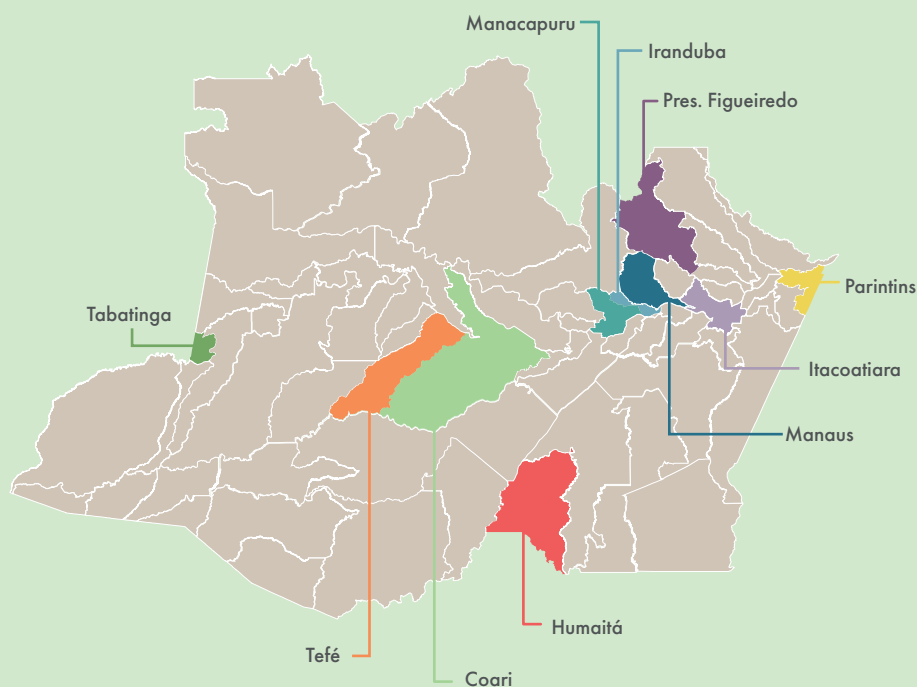

Os dez menores PIB do Interior

Em R\$1.000

53. Maraã	R\$ 176.217
54. Silves	R\$ 175.042
55. Canutama	R\$ 154.316
56. Itapiranga	R\$ 152.509
57. Anamã	R\$ 138.599
58. Juruá	R\$ 138.074
59. S. S. do Uatumã	R\$ 136.609
60. Itamarati	R\$ 135.620
61. Amaturá	R\$ 118.872
62. Japurá	R\$ 85.809

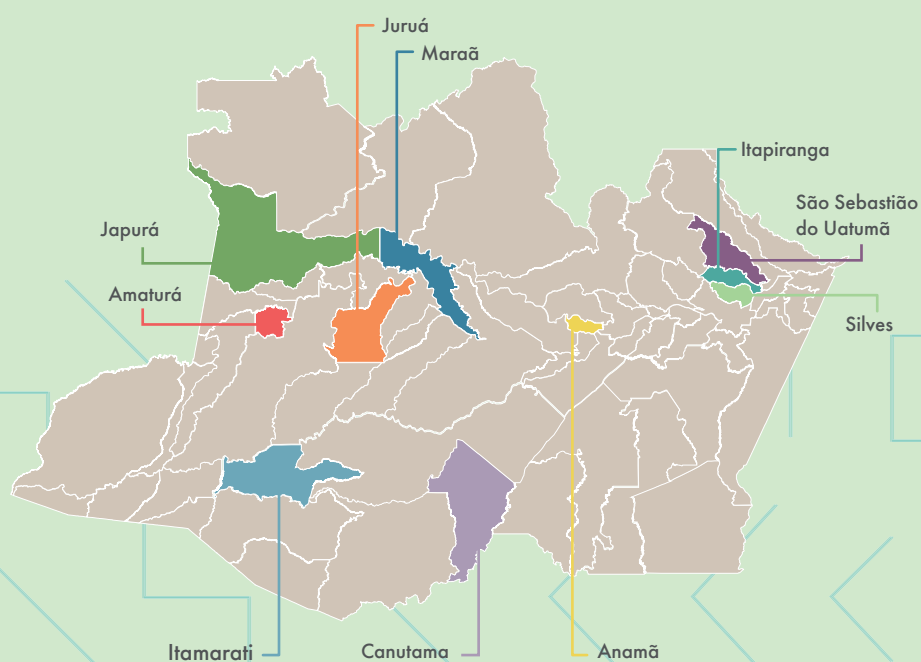

PIB DOS MUNICÍPIOS POR SETOR ECONÔMICO



A participação dos setores, mais impostos no PIB do Amazonas em 2021 ficou dividido em: Serviços (46,94%), Indústria (31,82%), Impostos (16,95%) e Agropecuária (4,28%).



Os **cinco maiores** do Setor da Agropecuária: Itacoatiara (R\$ 465.661 mil), Manacapuru (R\$ 409.121 mil), Iranduba (R\$ 303.362 mil), Codajás (R\$ 299.133 mil) e Parintins (R\$ 290.479 mil)



Os **cinco maiores** do Setor da Indústria: Manaus (R\$ 37.697.009 mil), Coari (R\$ 2.000.960 mil), Presidente Figueiredo (R\$ 433.687 mil), Tefé (R\$ 227.130 mil) e Itacoatiara (R\$ 182.494 mil).



Os **cinco maiores** do Setor de Serviços: Manaus (R\$ 44.365.996 mil), Itacoatiara (R\$ 1.502.318 mil), Coari (R\$ 1.151.541 mil), Parintins (R\$ 953.040 mil) e Manacapuru (R\$ 921.616 mil).



Nos Impostos, os **cinco maiores**: Manaus (R\$ 21.017.364 mil), Itacoatiara (R\$ 199.990 mil), Coari (R\$ 113.867 mil), Parintins (R\$ 91.015 mil) e Manacapuru (R\$ 71.649 mil)



AGROPECUÁRIA

O Setor da Agropecuária do Amazonas registrou em 2021 um Valor Adicionado Bruto de R\$ 5.631.734 mil, equivalente ao crescimento nominal de 10,11% quando comparado com o ano de 2020 que foi R\$ 5.114.449 mil. Dos produtos da Agropecuária o principal é a Mandioca, com participação de 26% do total do Setor, seguido pela Madeira em tora com 12,48% e Bovino com 10,93%. O Açaí plantado é o quarto principal produto com participação de 8,69% seguido do Tabaqui com 6,58%.

Participação dos maiores produtos da Agropecuária

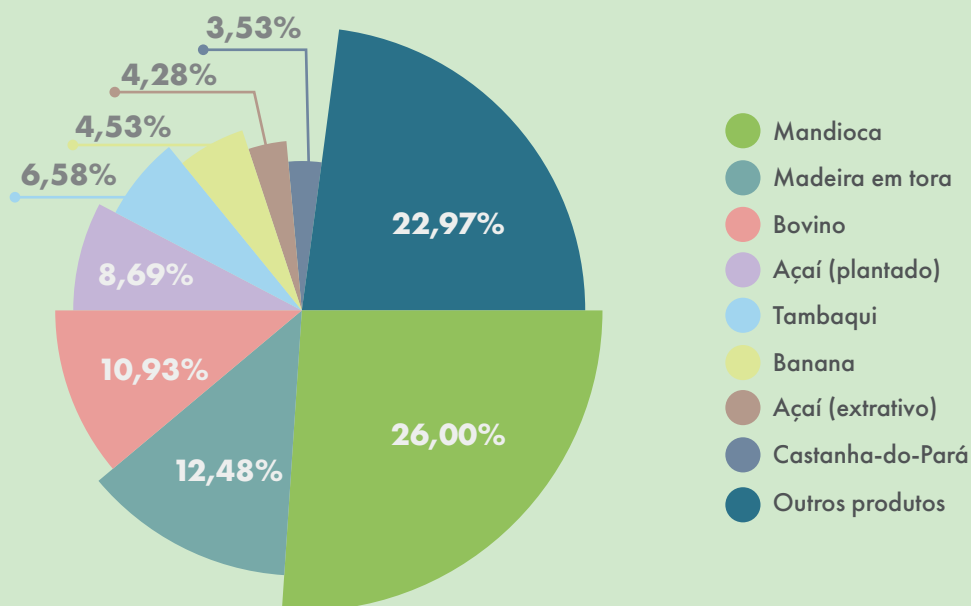

Entre os municípios, Itacoatiara tem o maior Valor Adicionado da Agropecuária, com R\$ 465.661 mil e participação de 8,27%. Manacapuru ocupou a segunda posição com valor de R\$ 409.121 mil e participação de 7,26%. Iranduba que ocupava a 13ª posição em 2020, subiu para a terceira posição em 2021 com valor de R\$ 303.362 mil e participação de 5,39%. Ocupando a quarta e quinta posição estão Codajás e Parintins, com valores de R\$ 299.133 mil e R\$ 290.479 mil respectivamente. Manaus ocupou a oitava posição com R\$ 201.067 mil e participação de 3,57% no Setor da Agropecuária.

Valor Adicionado Bruto e participação dos municípios na Agropecuária do Amazonas.

Municípios	Agropecuária 2020	Participação 2020	Agropecuária 2021	Participação 2021
Itacoatiara	426.861	8,35%	465.661	8,27%
Manacapuru	386.660	7,56%	409.121	7,26%
Iranduba	111.193	2,17%	303.362	5,39%
Codajás	293.102	5,73%	299.133	5,31%
Parintins	297.512	5,82%	290.479	5,16%

Nota: Valores em R\$ 1.000.

INDÚSTRIA

O Setor da Indústria do Amazonas obteve o valor de R\$ 41.858.993 mil em 2021, com crescimento nominal de 16,79% em relação ao ano de 2020 que foi R\$ 35.839.811 mil. Entre as atividades, a Fabricação de equipamentos de informática tem a maior participação no setor, com 15,29%. A segunda maior participação é a Fabricação de bebidas, com 11,83% seguido pela Geração e distribuição de energia com 10,67%. A Fabricação de equipamentos de transporte teve participação de 8,11% ocupando a quarta posição e Fabricação de produtos de borrachas, na quinta posição teve participação de

Participação das maiores subatividades da Indústria

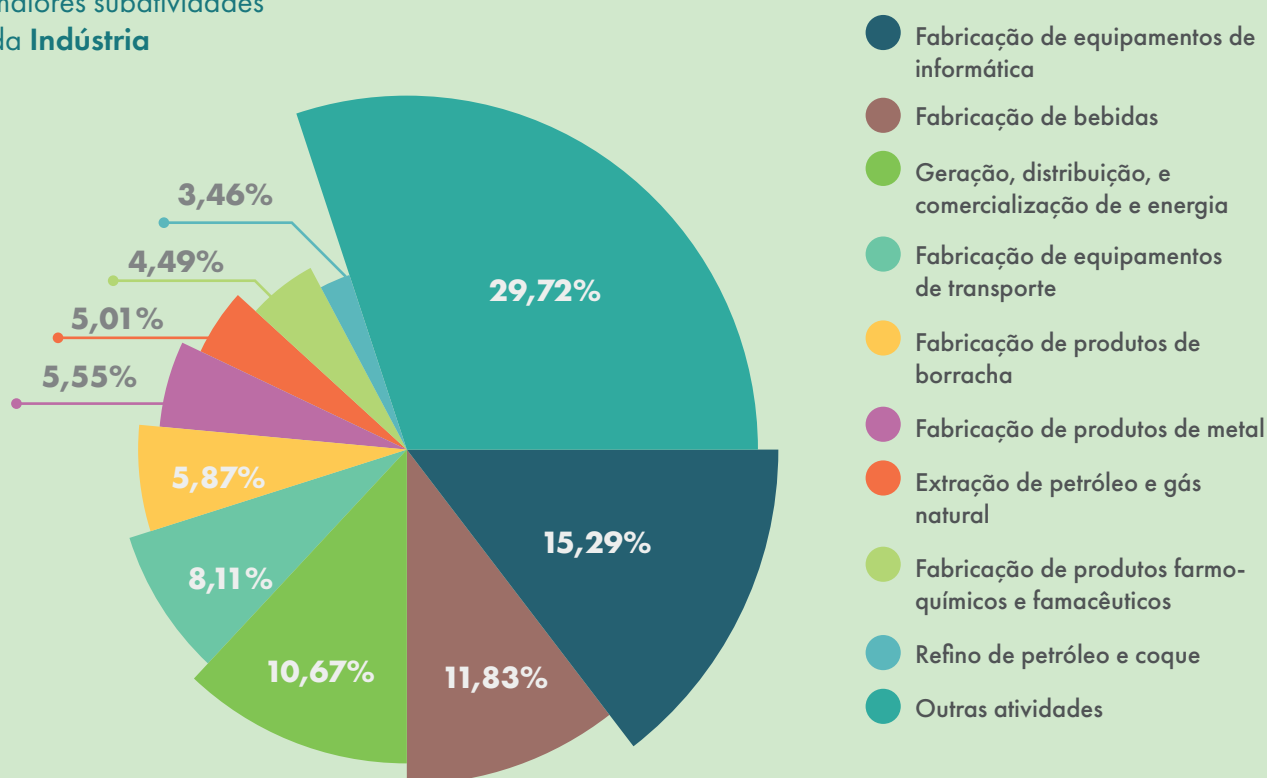

5,87%.

Na comparação com os municípios, Manaus teve representação de 90,06% do total da Indústria, participação que caiu em relação ao ano de 2020, que foi 92,83%. O Valor Adicionado Bruto da Indústria de 2021 foi R\$ 37.697.009 mil, crescimento nominal de 13,30% quando comparado com o ano de 2020 que foi R\$ 33.271.685 mil. Na segunda posição ficou o município de Coari, com R\$ 2.000.960 mil em 2021 contra 810.774 mil de 2020 e participação de 4,78% no total do Setor. Presidente Figueiredo e Tefé ocuparam a terceira e quarta posição com R\$ 433.687 e R\$ 227.130 mil respectivamente.

Na Indústria de Transformação, em que o valor foi R\$ 30.136.851 mil para o Amazonas em 2021, Manaus teve participação de 99,36%. Na Indústria Extrativa com valor de R\$ 2.520.767 mil para o Amazonas, Coari teve participação de 76,47%, seguido por Presidente Figueiredo com 15,09%.

Valor Adicionado Bruto e participação dos municípios na Indústria do Amazonas.

Municípios	Indústria 2020	Participação 2020	Indústria 2021	Participação 2021
Manaus	33.271.685	92,83%	37.697.009	90,06%
Coari	810.774	2,26%	2.000.960	4,78%
Pres. Figueiredo	328.527	0,92%	433.687	1,04%
Tefé	157.926	0,44%	227.130	0,54%
Itacoatiara	170.803	0,48%	182.494	0,44%

Nota: Valores em R\$1.000.

SERVIÇOS

O Setor dos Serviços no Amazonas obteve valores de R\$ 61.746.518 mil em 2021 contra R\$ 55.006.457 mil de 2020, um crescimento nominal de 12,25% quando se compara os dois anos. Entre as atividades, a Administração Pública teve a maior participação do Setor, com 36,81%, seguido pelos Aluguéis Efetivos, com 12,52%. A terceira maior participação do Setor, ficou o Comércio Atacadista, com 7,82% e na quarta posição o Comércio Varejista, com 5,47%.

Participação das maiores subatividades dos **Serviços**

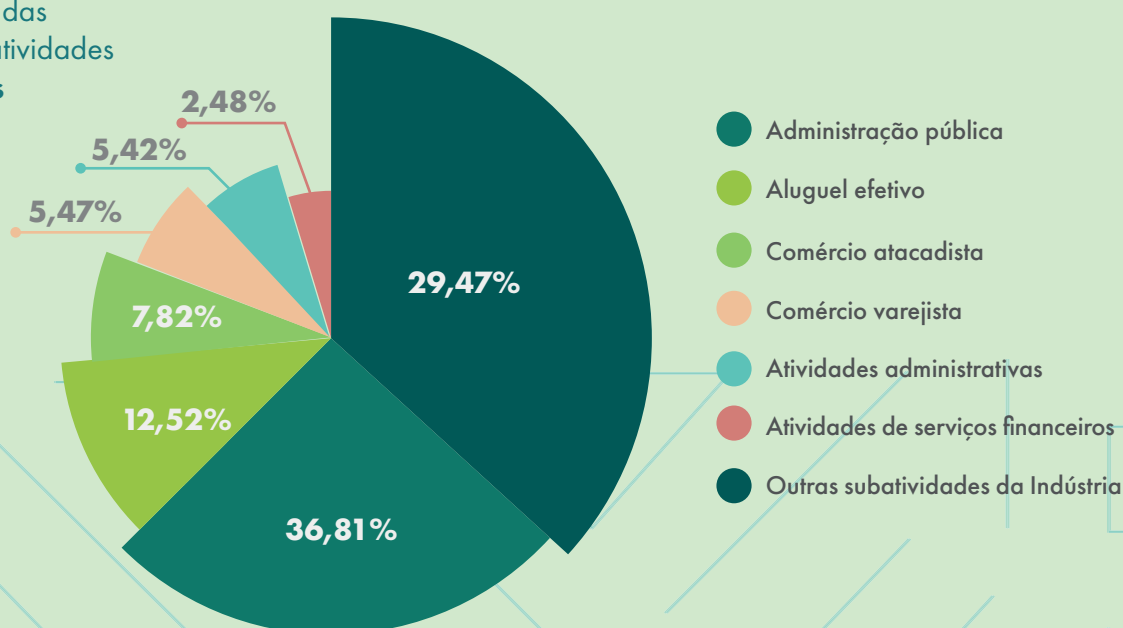

Manaus teve participação de 71,85% no Setor em 2021, com valor de R\$ 44.365.996 mil contra R\$ 39.538.198 mil de 2020. Itacoatiara ocupou a segunda posição com R\$ 1.502.318 mil contra R\$ 1.463.627 mil de 2020. Coari com R\$ 1.151.541 mil em 2021 ficou na terceira posição e na quarta o município de Parintins com R\$ 953.040 mil. Manacapuru ocupou a quinta com valor de R\$ 921.616 mil.

Valor Adicionado Bruto e participação dos municípios nos Serviços do Amazonas.

Municípios	Serviços 2020	Participação 2020	Serviços 2021	Participação 2021
Manaus	39.538.198	71,88%	44.365.996	71,85%
Itacoatiara	1.463.627	2,66%	1.502.318	2,43%
Coari	913.848	1,66%	1.151.541	1,86%
Parintins	863.972	1,57%	953.040	1,54%
Manacapuru	831.878	1,51%	921.616	1,49%

Nota: Valores em R\$1.000.

IMPOSTOS

Os Impostos fecharam o ano de 2021 com valor de R\$ 22.293.794 mil, e Manaus com participação de 94,27% e valor de R\$ 21.017.364 mil. Itacoatiara e Coari ocuparam a segunda e terceira posição com valores de R\$ 199.990 mil e 113.867 mil respectivamente. Na quarta posição ficou Parintins com R\$ 91.015 mil e na quinta o município de Manacapuru com R\$ 71.649 mil.

Valor Adicionado Bruto e participação dos municípios nos Impostos do Amazonas.

Municípios	Impostos 2020	Participação 2020	Impostos 2021	Participação 2021
Manaus	18.798.720	93,72%	21.017.364	94,27%
Itacoatiara	212.212	1,06%	199.990	0,90%
Coari	98.657	0,49%	113.867	0,51%
Parintins	80.671	0,40%	91.015	0,41%
Manacapuru	82.877	0,41%	71.649	0,32%

Nota: Valores em R\$1.000.

REGIÃO METROPOLITANA DE MANAUS

A Região Metropolitana de Manaus - RMM composta por 13 municípios (Autazes, Careiro, Careiro da Várzea, Iranduba, Itacoatiara, Itapiranga, Manacapuru, Manaquiri, Manaus, Novo Airão, Presidente Figueiredo, Rio Preto da Eva e Silves), teve em 2021 o PIB o total de R\$ 111.757.815 mil e representação de 84,97% na composição do PIB Amazonense. A soma dos 49 municípios que estão fora da Região Metropolitana de Manaus foi de R\$ 19.773.223 mil, cuja participação correspondeu a 15,03% do total do Estado.

PIB da Região Metropolitana de Manaus e PIB do Amazonas

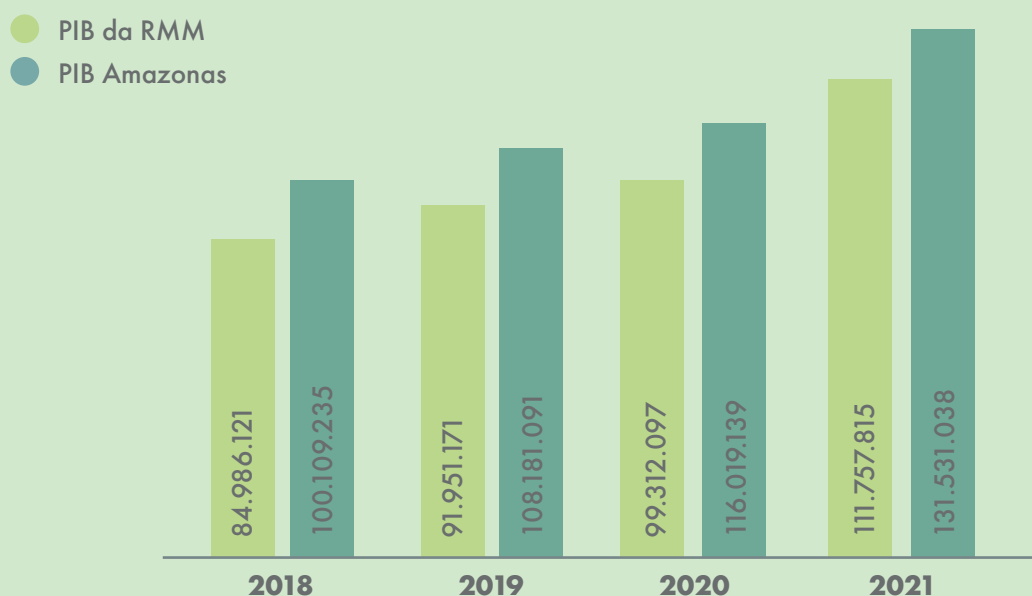

Nota: Valores em R\$ 1,00.

ANEXOS

Ranking dos 10 maiores municípios do Brasil no Produto Interno Bruto, em R\$ 1.000

Ranking	UF	Nome do Município	PIB 2019	PIB 2020	PIB 2021
1º	SP	São Paulo	763.597.808	746.909.330	828.980.608
2º	RJ	Rio de Janeiro	354.932.611	331.471.515	359.634.753
3º	DF	Brasília	273.613.711	265.847.334	286.943.782
4º	MG	Belo Horizonte	97.198.017	97.563.224	105.829.675
5º	AM	Manaus	84.566.043	91.773.536	103.281.436
6º	PR	Curitiba	96.113.599	88.163.327	98.003.704
7º	SP	Osasco	81.908.401	76.612.072	86.111.260
8º	RJ	Maricá	37.524.886	35.618.819	85.814.296
9º	RS	Porto Alegre	82.320.598	75.976.656	81.562.848
10º	SP	Guarulhos	65.153.543	65.949.963	77.376.467

Fonte: Instituto Brasileiro de Geografia e Estatística - IBGE
Secretaria de Estado de Desenvolvimento Econômico, Ciência, Tecnologia e Inovação - SEDECTI

ANEXOS

Ranking do Produto Interno Bruto da Região Metropolitana de Manaus, em R\$ 1.000

Ranking	Município	2019	2020	2021
1º	Manaus	84.566.043	91.773.536	103.281.436
2º	Itacoatiara	2.070.851	2.273.504	2.350.463
3º	Manacapuru	1.502.525	1.432.217	1.544.675
4º	Presidente Figueiredo	956.464	832.243	1.031.905
5º	Irlanduba	691.801	727.697	1.001.862
6º	Autazes	388.848	446.599	506.341
7º	Careiro da Várzea	318.688	374.101	413.374
8º	Rio Preto da Eva	439.400	374.196	407.146
9º	Careiro	340.672	363.330	395.194
10º	Manaquiri	259.773	274.499	311.335
11º	Novo Airão	172.501	172.051	186.533
12º	Silves	114.106	133.793	175.042
13º	Itapiranga	129.499	134.333	152.509

Fonte: Instituto Brasileiro de Geografia e Estatística - IBGE
Secretaria de Estado de Desenvolvimento Econômico, Ciência, Tecnologia e Inovação - SEDECTI

ANEXOS

Ranking do Produto Interno Bruto dos Municípios do Amazonas, em R\$ 1.000

Ranking	Município	2019	2020	2021
-	Amazonas	108.181.091	116.019.139	131.531.038
1º	Manaus	84.566.043	91.773.536	103.281.436
2º	Coari	2.253.992	1.923.265	3.380.278
3º	Itacoatiara	2.070.851	2.273.504	2.350.463
4º	Manacapuru	1.502.525	1.432.217	1.544.675
5º	Parintins	1.225.444	1.320.369	1.426.984
6º	Tefé	1.021.258	941.046	1.098.392
7º	Presidente Figueiredo	956.464	832.243	1.031.905
8º	Iranubá	691.801	727.697	1.001.862
9º	Humaitá	721.855	780.339	860.168
10º	Tabatinga	594.242	652.926	758.036
11º	Manicoré	560.803	621.102	686.279
12º	Lábrea	500.460	556.267	625.199
13º	Maués	551.175	565.975	595.827
14º	Eirunepé	478.814	502.984	568.039
15º	Codajás	505.889	498.996	531.995
16º	Boca do Acre	444.283	475.575	512.796
17º	Autazes	388.848	446.599	506.341
18º	São Gabriel da Cachoeira	349.719	376.603	423.054
19º	Careiro da Várzea	318.688	374.101	413.374
20º	Rio Preto da Eva	439.400	374.196	407.146
21º	Borba	330.380	361.457	402.131
22º	Careiro	340.672	363.330	395.194
23º	Benjamin Constant	347.115	349.347	388.781
24º	Carauari	336.549	358.945	370.657
25º	Barreirinha	286.580	313.547	344.890
26º	Nova Olinda do Norte	278.282	293.887	341.652
27º	São Paulo de Olivença	280.976	302.085	334.131
28º	Manaquiri	259.773	274.499	311.335
29º	Apuí	252.677	271.930	297.810

ANEXOS

Ranking do Produto Interno Bruto dos Municípios do Amazonas, em R\$ 1.000

Ranking	Município	2019	2020	2021
30º	Jutaí	230.654	252.817	266.377
31º	Novo Aripuanã	212.575	219.412	252.422
32º	Anori	200.709	215.119	248.435
33º	Barcelos	189.996	208.482	245.622
34º	Tapauá	192.217	218.672	239.944
35º	Santo Antônio do Içá	191.909	208.637	237.314
36º	Urucurituba	179.336	195.752	232.661
37º	Uarini	196.338	205.138	229.209
38º	Fonte Boa	181.680	197.036	222.773
39º	Alvarães	196.154	194.561	217.333
40º	Ipixuna	177.141	193.669	216.519
41º	Envira	172.414	178.128	215.527
42º	Beruri	169.892	182.503	211.871
43º	Nhamundá	168.137	185.694	207.005
44º	Urucará	302.863	306.779	205.656
45º	Pauini	163.873	175.059	199.541
46º	Novo Airão	172.501	172.051	186.533
47º	Santa Isabel do Rio Negro	150.012	157.256	185.817
48º	Tonantins	151.465	158.633	185.410
49º	Atalaia do Norte	150.688	172.713	184.947
50º	Boa Vista do Ramos	146.215	161.505	182.412
51º	Caapiranga	168.773	170.630	177.894
52º	Guajará	130.114	147.398	177.320
53º	Maraã	140.342	148.824	176.217
54º	Silves	114.106	133.793	175.042
55º	Canutama	121.948	133.366	154.316
56º	Itapiranga	129.499	134.333	152.509
57º	Anamã	125.494	129.933	138.599
58º	Juruá	115.621	122.251	138.074
59º	São Sebastião do Uatumã	121.771	127.895	136.609

ANEXOS

Ranking do Produto Interno Bruto dos Municípios do Amazonas, em R\$ 1.000

Ranking	Município	2019	2020	2021
60°	Itamarati	99.805	107.487	135.620
61°	Amaturá	95.436	101.934	118.872
62°	Japurá	65.857	63.114	85.809

Fonte: Instituto Brasileiro de Geografia e Estatística - IBGE
Secretaria de Estado de Desenvolvimento Econômico, Ciência, Tecnologia e Inovação - SEDECTI

ANEXOS

Ranking do Valor Adicionado Bruto da Agropecuária dos Municípios do Amazonas, em R\$ 1.000

Ranking	Município	2019	2020	2021
-	Amazonas	4.970.468	5.114.449	5.631.734
1º	Itacoatiara	397.869	426.861	465.661
2º	Manacapuru	545.453	386.660	409.121
3º	Iranduba	107.397	111.193	303.362
4º	Codajás	312.018	293.102	299.133
5º	Parintins	250.011	297.512	290.479
6º	Eirunepé	213.286	219.000	248.976
7º	Lábrea	172.310	209.309	234.934
8º	Manaus	206.298	164.934	201.067
9º	Careiro da Várzea	136.484	183.724	193.978
10º	Tefé	167.292	188.383	191.608
11º	Manicoré	129.385	157.411	184.244
12º	Humaitá	145.213	159.043	183.793
13º	Boca do Acre	86.601	102.103	121.255
14º	Autazes	79.373	108.438	118.724
15º	Coari	91.539	99.987	113.910
16º	Carauari	88.516	108.446	98.427
17º	Presidente Figueiredo	90.359	69.807	95.259
18º	Manaquiri	74.227	78.583	93.213
19º	Rio Preto da Eva	141.793	81.258	87.222
20º	Apuí	58.563	70.398	84.456
21º	Anori	61.089	60.343	83.155
22º	Uarini	80.054	85.665	81.996
23º	Jutaí	71.651	78.752	77.531
24º	Maués	59.974	73.925	67.607
25º	Alvarães	60.766	65.643	66.407
26º	Careiro	51.928	51.372	60.821
27º	Tapauá	49.248	59.555	59.592
28º	Silves	41.664	40.630	58.572
29º	Novo Aripuanã	42.540	49.411	56.186

ANEXOS

Ranking do Valor Adicionado Bruto da Agropecuária dos Municípios do Amazonas, em R\$ 1.000

Ranking	Município	2019	2020	2021
30°	Borba	40.314	48.792	52.628
31°	Caapiranga	63.541	56.094	52.504
32°	Barreirinha	41.507	51.021	52.171
33°	Urucará	168.138	163.986	51.040
34°	Envira	38.536	37.306	45.372
35°	Itamarati	28.414	32.005	42.944
36°	Itapiranga	41.097	38.297	40.382
37°	Nova Olinda do Norte	31.244	34.082	39.757
38°	Pauini	32.003	33.610	37.032
39°	Benjamin Constant	31.393	34.748	36.799
40°	Anamá	36.341	36.987	36.624
41°	São Paulo de Olivença	26.812	32.130	36.480
42°	Urucurituba	23.356	29.803	34.164
43°	Barcelos	10.811	14.437	31.862
44°	Guajará	16.847	22.614	31.779
45°	Fonte Boa	23.281	25.903	28.885
46°	Nhamundá	19.212	26.320	27.468
47°	Santo Antônio do Içá	30.500	35.272	26.918
48°	Atalaia do Norte	19.464	26.885	26.576
49°	Beruri	17.996	19.451	26.467
50°	São Gabriel da Cachoeira	11.903	15.903	25.902
51°	Boa Vista do Ramos	16.132	23.836	25.810
52°	Canutama	15.018	17.958	23.312
53°	Juruá	19.564	20.705	21.456
54°	São Sebastião do Uatumã	24.928	22.767	20.958
55°	Tabatinga	17.755	21.475	20.271
56°	Maraã	15.926	17.589	18.701
57°	Santa Isabel do Rio Negro	15.845	14.934	17.853
58°	Ipixuna	15.042	17.655	16.713
59°	Japurá	15.673	16.128	16.663

ANEXOS

Ranking do Valor Adicionado Bruto da Agropecuária dos Municípios do Amazonas, em R\$ 1.000

Ranking	Município	2019	2020	2021
60º	Amaturá	13.711	15.579	13.548
61º	Tonantins	20.604	17.684	13.062
62º	Novo Airão	14.655	11.049	8.945

Fonte: Instituto Brasileiro de Geografia e Estatística - IBGE
Secretaria de Estado de Desenvolvimento Econômico, Ciência, Tecnologia e Inovação - SEDECTI

ANEXOS

Ranking do Valor Adicionado Bruto da Indústria dos Municípios do Amazonas, em R\$ 1.000

Ranking	Município	2019	2020	2021
-	Amazonas	32.982.649	35.839.811	41.858.993
1º	Manaus	29.810.977	33.271.685	37.697.009
2º	Coari	1.093.039	810.774	2.000.960
3º	Presidente Figueiredo	435.653	328.527	433.687
4º	Tefé	259.560	157.926	227.130
5º	Itacoatiara	174.981	170.803	182.494
6º	Manacapuru	126.916	130.803	142.289
7º	Iranduba	107.733	117.152	123.196
8º	Parintins	87.672	78.215	92.451
9º	Humaitá	53.925	46.948	77.643
10º	Boca do Acre	61.857	52.643	53.417
11º	Tabatinga	42.803	40.289	50.521
12º	Manicoré	52.191	47.661	41.056
13º	Rio Preto da Eva	44.711	34.968	40.821
14º	Maués	37.544	28.197	36.746
15º	Careiro	26.719	27.726	35.814
16º	Autazes	25.077	26.137	31.985
17º	Lábrea	28.519	24.568	25.787
18º	São Gabriel da Cachoeira	24.220	19.872	25.536
19º	Apuí	20.506	19.157	24.728
20º	Benjamin Constant	27.360	20.181	24.291
21º	Carauari	24.573	21.387	23.989
22º	Nova Olinda do Norte	15.910	16.664	20.971
23º	Eirunepé	20.645	18.582	20.731
24º	Silves	5.554	4.966	20.700
25º	Borba	18.575	15.358	19.865
26º	Barcelos	13.852	14.549	19.069
27º	Codajás	17.824	15.759	18.840
28º	Barreirinha	14.306	12.922	16.600
29º	Novo Aripuanã	14.683	11.039	15.549

ANEXOS

Ranking do Valor Adicionado Bruto da Indústria dos Municípios do Amazonas, em R\$ 1.000

Ranking	Município	2019	2020	2021
30°	Careiro da Várzea	11.276	12.326	15.110
31°	Manaquiri	12.768	12.772	14.926
32°	Jutaí	13.131	11.685	14.842
33°	Fonte Boa	12.224	10.660	14.195
34°	São Paulo de Olivença	14.557	12.130	13.703
35°	Santo Antônio do Içá	9.517	9.166	12.934
36°	Urucurituba	11.474	9.518	12.699
37°	Novo Airão	13.264	9.717	12.583
38°	Tapauá	11.199	9.708	11.911
39°	Uarini	9.796	8.156	10.923
40°	Urucará	10.468	8.883	10.449
41°	Anori	9.776	10.533	10.307
42°	Alvarães	10.390	8.263	10.232
43°	Beruri	9.981	8.059	10.112
44°	Nhamundá	10.040	7.901	9.860
45°	Envira	9.435	7.618	9.556
46°	Itapiranga	8.030	6.885	9.291
47°	Boa Vista do Ramos	8.386	7.154	9.165
48°	Caapiranga	8.117	6.647	8.137
49°	Maraã	7.714	6.740	7.817
50°	Ipixuna	7.133	6.445	7.758
51°	Tonantins	7.349	6.007	7.589
52°	Pauini	7.337	6.113	7.531
53°	Guajará	6.430	5.812	7.128
54°	Canutama	6.663	5.364	6.976
55°	São Sebastião do Uatumã	7.292	5.904	6.871
56°	Juruá	7.121	6.096	6.747
57°	Anamá	6.767	5.493	6.641
58°	Itamarati	5.830	4.956	6.481
59°	Santa Isabel do Rio Negro	5.918	4.595	6.116

ANEXOS

Ranking do Valor Adicionado Bruto da Indústria dos Municípios do Amazonas, em R\$ 1.000

Ranking	Município	2019	2020	2021
60º	Japurá	4.627	3.963	6.036
61º	Atalaia do Norte	5.481	5.130	5.316
62º	Amaturá	5.271	3.953	5.177

Fonte: Instituto Brasileiro de Geografia e Estatística - IBGE
Secretaria de Estado de Desenvolvimento Econômico, Ciência, Tecnologia e Inovação - SEDECTI

ANEXOS

Ranking do Valor Adicionado Bruto dos Serviços dos Municípios do Amazonas, em R\$ 1.000

Ranking	Município	2019	2020	2021
-	Amazonas	52.772.131	55.006.457	61.746.518
1º	Manaus	38.116.479	39.538.198	44.365.996
2º	Itacoatiara	1.335.997	1.463.627	1.502.318
3º	Coari	972.711	913.848	1.151.541
4º	Parintins	819.805	863.972	953.040
5º	Manacapuru	769.151	831.878	921.616
6º	Tefé	546.326	544.345	632.726
7º	Tabatinga	491.656	536.603	623.946
8º	Humaitá	465.028	500.621	537.871
9º	Iranubá	437.155	449.694	517.002
10º	Maués	424.028	432.687	463.731
11º	Presidente Figueiredo	402.801	402.863	459.863
12º	Manicoré	353.657	383.760	431.890
13º	São Gabriel da Cachoeira	295.153	318.180	351.612
14º	Lábrea	283.253	299.837	340.305
15º	Autazes	269.728	294.122	333.760
16º	Benjamin Constant	276.261	281.276	315.609
17º	Borba	259.722	282.757	314.686
18º	Boca do Acre	266.473	282.988	305.147
19º	Careiro	246.599	263.604	282.907
20º	Eirunepé	234.561	251.748	282.766
21º	São Paulo de Olivença	233.977	250.664	275.800
22º	Barreirinha	220.356	237.198	265.613
23º	Nova Olinda do Norte	221.686	230.348	265.133
24º	Rio Preto da Eva	227.890	228.925	252.799
25º	Carauari	206.885	211.550	231.413
26º	Codajás	168.569	181.759	204.965
27º	Careiro da Várzea	165.482	172.112	198.747
28º	Manaquiri	166.898	177.113	196.222
29º	Barcelos	160.321	172.680	188.209

ANEXOS

Ranking do Valor Adicionado Bruto dos Serviços dos Municípios do Amazonas, em R\$ 1.000

Ranking	Município	2019	2020	2021
30°	Santo Antônio do Içá	145.367	155.005	186.151
31°	Ipixuna	150.653	163.204	185.964
32°	Urucurituba	139.298	149.940	177.394
33°	Apuí	158.133	164.501	173.581
34°	Novo Aripuanã	148.923	151.788	172.816
35°	Fonte Boa	140.743	152.978	171.292
36°	Beruri	136.882	147.842	168.080
37°	Jutaí	138.839	153.727	166.093
38°	Nhamundá	132.534	143.678	161.200
39°	Tapauá	127.823	144.356	160.903
40°	Tonantins	121.168	131.669	158.818
41°	Novo Airão	137.660	143.964	157.978
42°	Santa Isabel do Rio Negro	125.711	134.718	156.710
43°	Envira	120.922	128.625	153.585
44°	Pauini	120.938	130.592	149.473
45°	Anori	124.087	135.691	148.840
46°	Atalaia do Norte	122.414	136.824	148.702
47°	Maraã	113.351	120.914	145.170
48°	Boa Vista do Ramos	118.547	126.752	143.312
49°	Urucará	118.341	126.921	137.110
50°	Alvarães	121.347	116.325	136.648
51°	Guajará	103.819	114.475	134.245
52°	Uarini	101.449	105.125	127.545
53°	Canutama	97.368	106.130	119.695
54°	Caapiranga	94.591	104.460	113.465
55°	Juruá	86.001	92.077	105.774
56°	São Sebastião do Uatumã	86.222	95.403	104.532
57°	Amaturá	74.431	79.912	97.310
58°	Itapiranga	75.748	83.197	95.644
59°	Anamã	79.064	84.075	92.423

ANEXOS

Ranking do Valor Adicionado Bruto dos Serviços dos Municípios do Amazonas, em R\$ 1.000

Ranking	Município	2019	2020	2021
60°	Silves	63.824	73.934	87.322
61°	Itamarati	63.660	67.991	82.333
62°	Japurá	43.660	40.709	59.173

Fonte: Instituto Brasileiro de Geografia e Estatística - IBGE
Secretaria de Estado de Desenvolvimento Econômico, Ciência, Tecnologia e Inovação - SEDECTI

ANEXOS

Ranking dos Impostos dos Municípios do Amazonas, em R\$ 1.000

Ranking	Município	2019	2020	2021
-	Amazonas	17.455.843	20.058.423	22.293.794
1º	Manaus	16.432.288	18.798.720	21.017.364
2º	Itacoatiara	162.004	212.212	199.990
3º	Coari	96.703	98.657	113.867
4º	Parintins	67.956	80.671	91.015
5º	Manacapuru	61.005	82.877	71.649
6º	Tabatinga	42.027	54.559	63.298
7º	Humaitá	57.689	73.728	60.860
8º	Iranduba	39.517	49.658	58.303
9º	Tefé	48.080	50.392	46.928
10º	Presidente Figueiredo	27.651	31.045	43.096
11º	Boca do Acre	29.352	37.841	32.976
12º	Manicoré	25.569	32.270	29.089
13º	Maués	29.630	31.166	27.743
14º	Rio Preto da Eva	25.006	29.045	26.303
15º	Lábrea	16.378	22.552	24.174
16º	Autazes	14.669	17.902	21.871
17º	São Gabriel da Cachoeira	18.443	22.648	20.004
18º	Carauari	16.575	17.563	16.828
19º	Nova Olinda do Norte	9.442	12.792	15.792
20º	Careiro	15.426	20.627	15.652
21º	Eirunepé	10.322	13.654	15.566
22º	Apuí	15.474	17.873	15.045
23º	Borba	11.769	14.550	14.952
24º	Benjamin Constant	12.100	13.142	12.082
25º	Santo Antônio do Içá	6.525	9.195	11.310
26º	Barreirinha	10.410	12.406	10.505
27º	Codajás	7.477	8.376	9.056
28º	Uarini	5.039	6.192	8.745
29º	Nhamundá	6.350	7.794	8.477

ANEXOS

Ranking dos Impostos dos Municípios do Amazonas, em R\$ 1.000

Ranking	Município	2019	2020	2021
30°	Silves	3.064	14.263	8.448
31°	Urucurituba	5.207	6.491	8.404
32°	Fonte Boa	5.432	7.495	8.401
33°	São Paulo de Olivença	5.630	7.161	8.149
34°	Jutaí	7.033	8.653	7.910
35°	Novo Aripuanã	6.429	7.174	7.870
36°	Tapauá	3.947	5.053	7.538
37°	Beruri	5.033	7.151	7.212
38°	Itapiranga	4.625	5.954	7.192
39°	Urucará	5.915	6.989	7.057
40°	Novo Airão	6.922	7.321	7.029
41°	Envira	3.520	4.579	7.013
42°	Manaquiri	5.879	6.031	6.974
43°	Barcelos	5.012	6.817	6.482
44°	Anori	5.757	8.552	6.134
45°	Ipixuna	4.312	6.366	6.084
46°	Tonantins	2.344	3.274	5.942
47°	Careiro da Várzea	5.446	5.939	5.538
48°	Pauini	3.594	4.744	5.505
49°	Santa Isabel do Rio Negro	2.538	3.009	5.139
50°	Maraã	3.351	3.581	4.529
51°	Atalaia do Norte	3.329	3.874	4.354
52°	Canutama	2.898	3.913	4.333
53°	São Sebastião do Uatumã	3.329	3.821	4.248
54°	Guajará	3.018	4.497	4.168
55°	Boa Vista do Ramos	3.150	3.763	4.124
56°	Juruá	2.935	3.374	4.096
57°	Alvarães	3.652	4.330	4.045
58°	Japurá	1.897	2.314	3.937
59°	Itamarati	1.901	2.535	3.862

ANEXOS

Ranking dos Impostos dos Municípios do Amazonas, em R\$ 1.000

Ranking	Município	2019	2020	2021
60°	Caapiranga	2.523	3.429	3.788
61°	Anamã	3.322	3.378	2.911
62°	Amaturá	2.023	2.489	2.837

Fonte: Instituto Brasileiro de Geografia e Estatística - IBGE
Secretaria de Estado de Desenvolvimento Econômico, Ciência, Tecnologia e Inovação - SEDECTI

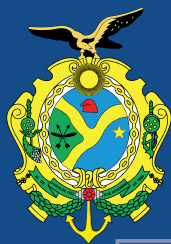

AMAZONAS

GOVERNO DO ESTADO

TRABALHO QUE TRANSFORMA

